中農舉辦秋季義務講習旅行

省立臺中高農爲加强新學年度四健會工作的推行，特舉行助理指導員講習，由一年級各班級新生中選拔四十名參加講習三天。講習內容計有：四健會意義、作業會議、作業紀錄、方法示範、展覽、鑑別、康樂活動等，情況頗爲熱烈。

又該校爲舉行一年一度會員旅行參觀，特分爲十二組前往彰化八卦山、大甲鐵砧山、員林玫瑰中心、東海大學、后里毗盧寺等地旅行，會員至爲興奮愉快。（湘中）

國父誕辰紀念出版南農青年

省立臺南高級農校，爲慶祝國父誕辰，特出校刊「南農青年」，全書一百二十頁，內容甚是豐富。

該校校刊編輯委員已經從新改選完畢，名單如下：總編輯蔡曉孜，社長潘慧琴，編輯邱美霞、張文蘭、柯美玉、郭鑾嬌等。（萍）

農產製造實習參觀東臺工廠

省立臺東農校農產製造科全體學生，爲增加學習興趣，配合農產製造課實習，以提高學習效果起見，特由該科主任領隊參觀臺東鎮東臺食品工廠，經該廠主管詳細說明解釋，同學收益很多。（王雲洲）

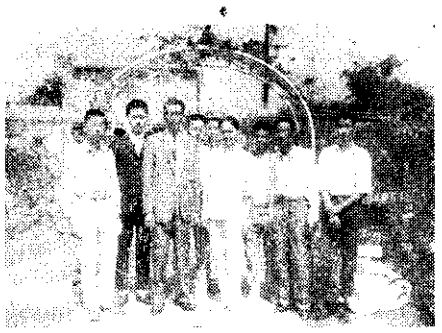
中農學生參觀玫瑰花推廣中心（潮中）

美化教室環境西螺舉行比賽

省立西螺農校爲使學生平日養成清潔習慣，及美化環境的優良風氣，藉以提高學習興趣和效果，特舉辦教室佈置比賽。

經過將近一週的佈置，全校三十餘班教室均煥然一新，殊爲美觀。

比賽成績業於十一月二日評定完竣，優勝名單如下：

高級部：第一名農藝二，第二名農牧一，第三名五忠、五愛。

初級部：第一名二愛，第二名一愛，第三名三孝，各優勝班級皆由校長頒獎鼓勵。（春木）

旗農選模範生學生踴躍投票

省立旗山農校爲使學生充分發揮選舉權力，配合選賢與能，特舉辦模範生選舉，由全校高初級部學生踴躍投票。

選舉結果：高級部：劉英仁、楊煥清、張發讚、江春長、林月珠、邱玫玑、曾增加、林吉星、傅炳林、林新勇等十位。

初級部：林朝評、黃美帆、梁秀燕、杜頂祥、林忠治、陳萬星。（日青）

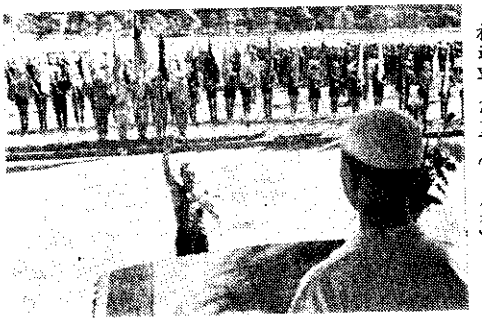
岡山農校運動大會揭幕典禮運動員宣誓（簡鳳祥）

加强體育活動岡農運動大會

高雄縣立岡山農校爲加强學生體育活動，提高體育技能，興興趣，特舉辦第三屆全校運動大會，此屆運動會是以班級爲競賽單位，共分五大組，運動成績各組表現均佳，各優勝得獎人並由該校宋校長頒獎鼓勵。（簡鳳祥）

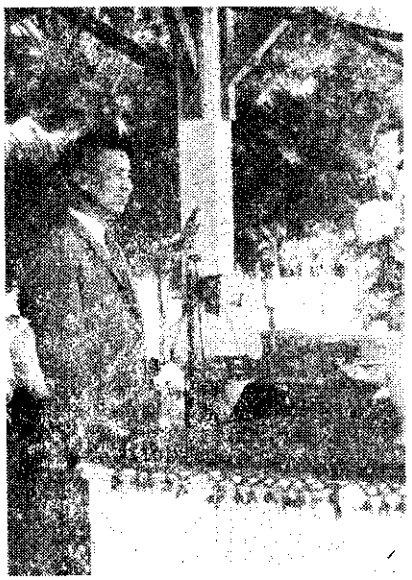
岡山農校運動會揭幕典禮宋校長致詞勉勵（簡鳳祥）

屏農專訂豐年增進農業知識

省立屏東農專余先生爲使全校學生獲得良好的課外讀物，以增進農業知識起見，特鼓勵同學長期訂閱「豐年」半月刊，且向他索取訂閱單者可享受優待權，此一消息傳出後，同學訂閱者甚爲踴躍。（劉啓琳）

東石慶祝校慶舉行多項活動

嘉義縣立東石農校爲慶祝第四十一週年校慶，特於十一月二十九日上午九時在該校舉行慶祝大會及各項活動，由李薈校長主持，邀請學生家長及各界人士觀禮。（王崑龍）