須有高溫和長日照氣候始能促進抽苔，因此首期苦保溫育苗不會抽苔。

㈢結球白菜的低溫感應是在苗期，故生長中期以後，溫度降至十五度以下時不會抽苔。

㈣目前尚無製造專供西瓜保溫用之保溫罩，若自己製造似無多大麻煩。（李樹泉）

養牛

乳牛牧草問題

【問】：㈠我有三公頃山坡地，欲試養乳牛，若全面栽牧草，可飼養維持幾頭乳牛？

㈡桃園山坡地是否適合養乳牛？

㈢荷蘭乳牛何處有售，價格如何？

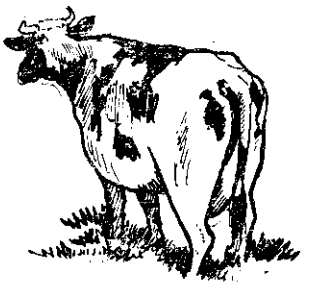

㈣山地農牧局對養乳牛有無補助？

㈤柑桔園內可否間植天竺草（供青料）？

㈥一般種牧草，有無補助，乳牛手冊何處有？

㈦苗栗縣將軍山酪農賴松欽農友的地址可否代查？（桃園縣復興鄉澤仁村游有亮）

【答】：㈠每公頃牧草可飼乳牛頭數，視海拔高度，有無灌溉等條件而不同，普通如利用牛糞尿施肥，每公頃約可養三至四頭，若水量充份時，在北部地區最多可養十頭左右。

㈡桃園地區，已有人養乳牛，但牛乳之銷售應先行考慮。

㈢荷蘭種乳牛，中、北、南部均有售，價格視年齡及產乳量而定，懷孕之初產母牛價格在一萬八千元至二萬二千元上下。

㈣農牧局對養乳牛，目前並無補助。

㈤柑園內可以種天竺草，但如能改種豆科牧草如營多藤等更好，草苗可向農林廳種苗繁殖場接洽，地址在臺中新社鄉大南村。

㈥對一般牧草栽培，除特定計劃區域內之農戶外，並無任何補助。

除國外資料外，農林廳印有「酪農」手冊一種，可資參考。

㈦如欲聯絡賴松欽先生，可函苗栗鎮農會鮮乳加工廠代轉，地址是苗栗鎮育英街。（陸增輝）

農藥

鑑定果品殘毒可應用檢驗法

【問】：㈠噴霧劑毒性農藥如巴拉松、大滅速、美果素等於水果皮上，該農藥會不會自果皮浸透到果肉內而發揮其毒性？

㈡噴過該農藥的水果是否可用肥皂或其他洗滌劑洗果皮而後供生食？

㈢有沒有簡便方法，鑑別該水果食物含有毒性農藥？（高雄縣田寮鄉新興村十五號朱丙義）

【答】：㈠巴拉松屬劇毒農藥，能滲透果肉，大滅速、美果素屬官能性農藥非但能滲透而且會在植物組織內移行，惟其對溫血動物的毒性比巴拉松小得多，施用後均會被植物酵素、陽光，以及其他環境氣候等因子所分解，一般而言，大滅速、美果素比巴拉松較易被分解，所需時間較短。

㈡用洗滌劑可洗去殘留在果皮上的微量農藥，但已進入果肉的農藥殘量即無法洗淨。

㈢可應用生物檢驗方法，先將有殘藥的水果與無噴過藥的對照樣本（同種水果用果汁機打碎，放在玻璃瓶內，然後引入標準試驗用昆蟲如家蠅二、三十隻經過若干小時，觀察其死亡率，如供試樣本的死亡率比對照樣本者為多則表示有毒，為檢驗可靠計常用三重複。（洪繼懷）

小麥摻有「靈丹」注意不可食用

【問】：㈠現在省產小麥（種子用）大都摻有農藥「靈丹」等以防蛀蟲，如不另加處理，誤食是否有害？

㈡若摻有「保滿丹」，可有處理方法？（茶酒公賣局埔里酒廠周景山）

【答】：㈠省產小麥（做種子用）摻有「靈丹」，雖然少量但廢作食用對人健康有

三角牌

品質　保證

料肥合綜

!!!品補大的物作農

便簡用施　料肥狀粒
壤土良改　久持效肥

、矽、鉀、磷、氮是
品製合綜的鈣、鎂

省錢！　省力！　省時！

永合發化工廠出品
號九巷六十段一街昌武市北臺
電話：二五六五七二·四三五七二

農林廳農肥字第〇〇一四號登記

經濟部商品檢驗局檢驗合格

本刊廣告價目

封底全頁（二色）	四千九百元
封面裡全頁	四千四百元
封底裡全頁	四千元
第一頁全頁	三千八百元
內頁全頁	三千五百元
內頁半頁	一千九百元
內頁三分之一頁	一千四百元
內頁四分之一頁	一千五十元
內頁六分之一頁	七百五十元
內頁八分之一頁	六百元

小廣告　每行十元，經過二十行部份每行二十元。

吊絲蟲　青蟲
尅星出現了！
請趕快使用速效性，效果大
正豐牌
強力
可樂收乳劑
強力
能敵師乳劑
品質正確　效果優良
正豐化學股份有限公司
霧峰·電話63