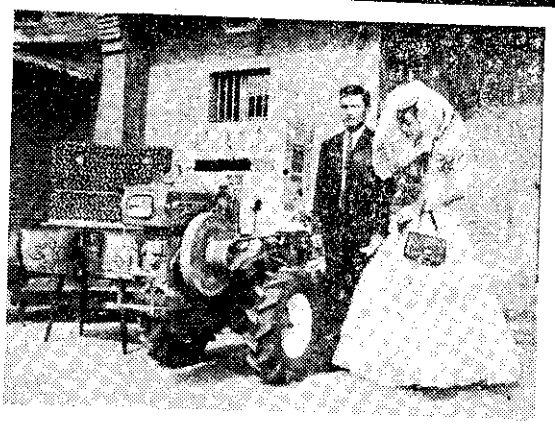

有女要出嫁的農友
購買最理想的嫁粧

請 用

久保田牌 耕耘機



ER13 x KMB200耕耘機

- 使用自動循環效率最高之輻射式散熱器（專利）一週間繼續使用不需加水
- 球型燃燒室（專利）及燃料自動控制器使起動容易不冒黑煙
- 曲軸梢軸襯是特殊鋁合金製成曲軸使用斜輥軸承不致磨損
- 內裝式前照灯照射角度可任意上下40度調整亦可取出做其他照明之用
- 震動平衡器（專利）可使引擎之振動至最小限度操作輕鬆

※說明書函索即寄敬請惠顧

臺灣 **新台灣農業機械股份有限公司**

中日合辦　總公司(工廠)：高雄市三民區十全二路282號 TEL.228814～228818