四健園地

楊賢義務勞動　倍受村民讚揚

雲林縣二崙鄉楊賢村四健會，爲貫澈四健服務的精神，於上（二）月卅日上午舉行義務勞動，將該村由庄尾通往濁水溪的泥路鋪上碎石。全長約三百公尺，寬五公尺，全村五十餘名會員在主席楊再交指揮下，於是日下午鋪設完成，使得日後雨天不再發生泥濘難行的現象，因此獲得村民一致的讚揚，鄉農會及村長楊進賢均頒贈獎品及錦旗，以資鼓勵。（李燕夫）

埤麻迎接新年　舉辦衛生比賽

▼斗南鎮埤麻里四健會爲迎接農曆春節，特於春節前三天（二月三日）舉辦家庭衛生改善競賽，由鎮指導員林有智、王世明，及該里沈良明、沈葉、沈合、沈麗惠、沈煌章等七位指導員評定。比賽結果成績如下：冠軍：沈月猜。亞軍：蔣寶猜、沈淑華。殿軍：蔣月好、沈春花。（沈榮得）

▼斗南鎮埤麻里四健會，爲提倡正當娛樂，特於春節晚上八時，在義指家裡舉辦康樂晚會，由斗南鎮聯誼會主席兼本里聯議會康樂股長陳慶滿主持。康樂節目甚多，表演者非常踴躍，參加會友倍感愉快。

最後還有模彩節目，其中義指中了頭彩，結果是兩大包衛生紙，會員莫不捧腹大笑。（沈榮得）

台省四健年會　豐原代表獲獎

豐原鎮四健會於上（二）月六日舉行聯誼會時，推舉優秀義指張鹿圓及會員蔡玉英，代表參加二月十五日全省四健年會接受表揚。該兩位代表由於平時工作認眞，熱心服務，成績特優，於年會表揚中分別獲獎。（白雲）

員林慶祝春節　舉行康樂晚會

員林四健會，爲慶祝春節及提倡正當娛樂，特於新年（二月六日）晚上七時起，在農會推廣大樓舉行聯歡茶話會。由會員自己客串歌唱、舞蹈、相聲、團體遊戲，最後在張指導員領導下，共唱「當我們同在一起」，使大家感到萬分愉快，直至十二點多才結束。（張仁杰）

加強四健推廣教育

司馬仁

四健會成立到現在，已經整整有十七年的歷史了。過去該會不但爲會員提供最佳的教育方式，與各項實惠的服務，而且也爲農村帶來繁榮與進步。因此，有人說：「四健會帶給大家的，是犧牲與奉獻。」

因爲時代的演變，四健推廣教育也要需要作某種程度的修改。除了以前農業技術訓練以外，還包括就業、教育、婚姻、交友、康樂、旅行、家庭計畫與家庭改善等項目，小則關係家庭，大則影響社會，其範圍的擴展，決非閉門造車所能解決的。爲了完成新時代的使命，必須由指導員與會員相互合作，共同爲四健推廣的工作而努力，否則再有崇高的計畫，也是無濟於事的。

近年來農業生產制度改變，小農不易謀生，尤其高度工業化的結果，一般農村青年紛紛走向都市謀求發展。他們認爲留在鄉村耕作，無異斷送自己的前程，倒不如到大都市去開拓新的天地，觀念與習風的影響，使人才逐漸外流，造成農村人力的缺乏。因此，應由四健會從業人員負起這個責任，除強固已有的組織外，並擴充徵友運動，從而整頓會務，不編造假成績，不求盲目跟從，實行新陳代謝，必能化腐朽爲新奇，轉墮落爲奮進。

作業乃是四健會的生命，更直接關係到會員參加的興趣與希望，所以作業組織的決定與作業內容的安排，宜先由會員共同商討，然後參照當地資源、財力予以規畫，否則紙上談兵，冀想開花結果，無異緣木求魚。而四健會宗旨在於精益求精，若求保守現狀就是落伍，應以各項作業方式來激發會員研究興趣，替他們解決疑難，減少工作阻力，增加實習機會，並從觀摩中求進步，從實驗中求改善。尤其近年來盛行農場共同經營，有效利用土地和資金，由會員自己管理，不但可以提高作業興趣，同時也容易得到實際經驗。

義務指導員是四健會組織的無名英雄，爲了容納更多的義務服務人才，有關名譽性的表彰及參觀活動，應有一個適當的處置，使他們與會員打成一片，共同爲四健會而努力。而有關教育性的訓練，如政治教育、公民常識等，應在平時作業會議時多爲灌輸，並透過競賽激起會員的榮譽感。尤其家庭改善與美化，更是家政中心工作，以指導員爲中心，澈底推行，從資金利用到實際設計，務必使會員有一個良好的工作態度，與敬業樂羣的精神。

爲了適應農業工業化，培養會員謀生能力，一些技藝性的訓練勢在必行，如農機修護、農產加工、珠算、汽車駕駛、家庭電器、手工藝等，在上級輔導下，每個鄉鎮宜按其財力、人力、作妥善的計畫，務使會員學有專長，今後無論耕種、就業或從事家庭副業，再不會有陌生的感覺了。

在四健活動的推廣中，指導員是設計者，會員是執行者，義指則屬於航行中的舵，三者本爲一體，事在人爲，只要通力合作，則能順利前進，爲四健會開拓一個理想的新境界。

春節聯誼晚會　新生節目精彩

彰化縣北斗鎮新生里四健會，爲慶祝五十九年春節，特於上（二）月七日晚上八時，在鄭指導員家裡舉辦康樂晚會。節目有歌唱、舞蹈、瞎子吹燈、猜捉老鼠、吹氣球比賽……等，晚會直到十一點鐘大家才盡興而歸。（明仁）

北斗作業會議

彰化縣北斗鎮四健會七星加工組、新政加工組及綜合加工組，於上（二）月三十日在農會推廣股，舉行二月份聯合作業會議。會中除決定本年作業計畫及郊遊，並由游象坤會友講解香腸做法，直至十一時才結束。（白鴻）

頒獎鼓勵會員
埔心慶祝佳節

彰化縣埔心鄉四健會，於上(二)月四日在中山堂舉行農民節慶祝會，由張覺理事長主持，並頒發獎品給優秀會員張明仁等十位，獎勵他們工作優異的成就。(文娟)

戰地金門風光
洪永村攝製幻燈片

南投縣草屯鎮四健會指導員洪永村，於上(二)月二十六日起參加救國團冬令育樂活動，前往金門訪問四天。除參觀各種軍事建設與風景名勝外，並拍攝「戰地金門風光」彩色幻燈片，準備在各里四健會作業會議時放映，以促進會員對於反共前哨的金門作更進一步的瞭解。(村)

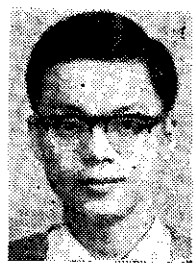
白河鎮初選草根代表吳順發(吳順發)

草根大使
白河初選

台南縣白河鎮四健會員吳順發，報考五十九年度國際農村青年交換代表，經縣農會及有關單位初選通過，將參加由農復會舉辦的複選。(小羊)

中市農民節
表揚優秀人員

台中市四健會為慶祝農民節，於是日上午在「農友之家」舉行慶祝會，大會由廖理事長主持，地方首長及各界來賓均列席參加。

會中廖理事長訓勉全體會員要精益求精，共同為建設大台中市而努力，並於會中表揚推廣四健教育有功人員。計市級獎五名，由西屯廖秀梅代表領獎，區級獎卅六名，分別由東區周李蘭、北區林清標、北屯區管明正等代表受獎。會後北區四健會並展覽會員花卉作業成果，陳列很多蘭花、菊花等供大家欣賞。(燕政)

埔心鄉討論會
加強作業改善

彰化縣埔心鄉四健會，特在上(二)月十二日晚在農會舉行作業討論會，由鄉內各組推派職員代表參加，共計四十餘人。在謝指導員主持下，討論有關作業上發生問題與解決方法，並由謝指導員講授有關農業改善新技術。(文瑜)

提高作業興趣
員林開幹部會

員林鎮四健會，為加強會員作業興趣，澈底改善作業困難，於上(二)月十三日晚上在農會推廣大樓舉行各組幹部會議，由各組代表提出疑難，然後請有關人員解決。其中包括各項資金利用、防治病蟲害、環境衛生清潔、果樹蔬菜防霜、收穫等問題。(文娟)

員林一朝水溝插秧(林富美)

日東 白東 農藥

新開發

稻熱乳劑

最新出品新型水銀劑・水稻稻熱病尅星

大滅殺乳劑 稻苞蟲、青蟲特效藥

得納寶乳劑 紅蜘蛛特效藥

農友們！請認明信用最可靠・品質最優良的日東農藥。

農利安乳劑 富靈乳劑 大滅特乳劑 稻松乳劑 利多寶乳劑 萬穗乳劑 新殺紋乳劑 毒芬乳劑

富稻農乳劑 強力PM乳劑

歷史悠久・強力速效・保証豐收。

製造廠：
日東化學股份有限公司
地　址：台北市重慶南路一段31號
電　話：20770・20660
廠　址：三重市光復路一段26號
電　話：973434