就揍。狠女人鬪不過弱男人。阿金十年來第一次吃到這種苦，打得她的腿上滿是傷痕。水土一面打，一面說：「你是一條蠻牛，不打不行！」

水土打阿金的事馬上傳遍了全村，大家都稱贊水土，究竟是男子漢大丈夫。阿金這種太太該打，沒有人同情她，因爲她不明事理，只會無理取鬧，受一次教訓是理所當然的事。

阿金想不到水土敢打她，愈想愈氣不過。她號啕大哭，和水土拉拉扯扯，水土又不客氣的再痛打一頓。阿金毫有辦法，她恨透了水土，什麼也沒有帶的跑回娘家去，向父母訴苦。她的父母倒並沒有護短，雖然說了水土一些壞話，也說了很多阿金的不是，自己的女兒，他們還有什麼不明白的？

水土沒有去找阿金，他知道她的去向。他只顧着賺錢和照顧孩子。媽媽不在家，孩子也乖了。阿明嘗到了竹枝的滋味，經過水土的開導，他不再那麼頑皮；阿祥比較乖，當然更聽話，兩個人按時去上學，按時回家。午飯，水土託前鄰阿九嬸代煮菜湯，孩子乖乖的吃飯。

過了一星期，阿金沒有看到水土的影子，她頗爲失望，爲了兩個孩子，她只得自動的回家。

水土不在家，阿明和阿祥也不在家。家裏空空洞洞，不過很整潔，這出乎她的意料之外。中午，穿得整整齊齊的阿明和阿祥回家，看到了媽媽，高高興興的拉她的手，告訴她許多別後的事情。

傍晚，水土回家了。他看到阿金在準備柴火煮晚飯，沒有責備她，只有臉上有喜歡和歉疚的表情。

從此，一家四個人生活在幸福快樂的日子裏。阿金完全變了。

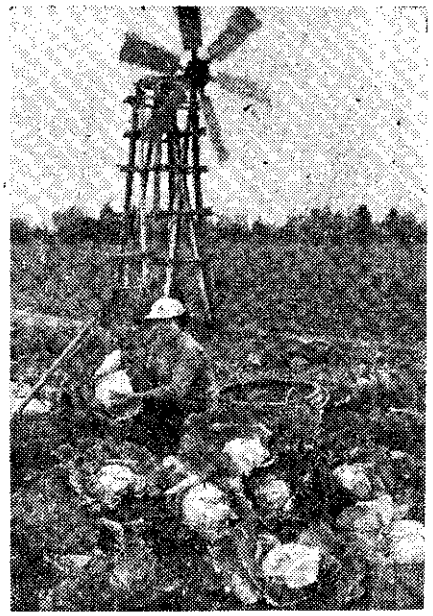

風車　錢塘江

本省農村中常見的風車，利用風力抽水灌溉農田。風力三至七級時，風車扇葉轉動適度，發生最大的效用。近來農村進步，多半已改用電力或馬達抽水了。

電力公司在澎湖，利用風車發電。歐洲許多國家，如那威、丹麥、荷蘭的農村風景，都有風車的點綴。

日本東海牌高壓動力噴霧灌水兩用機

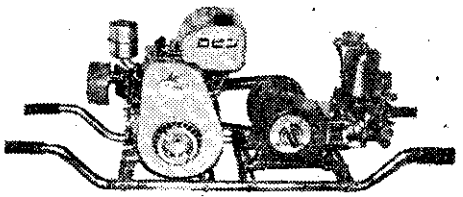

▲說明書備索▼

驚浦效率最高／　構造堅固實用／

用途：山區果樹園、水田、農場、菜園、雞舍、環境衛生消毒。零件齊全；兼備高壓ホース，五孔噴頭（可調整噴量大小），ホース回轉銜接頭，各式強力噴槍。

※台中縣東勢鎮柑桔園、葡萄園使用本牌者佔百分之九十

種類多：TM-3；TM-5；TM-15R；TM-45

（原動機有引擎或馬達，任君選擇）

東海牌動力噴霧機　TMD-108型

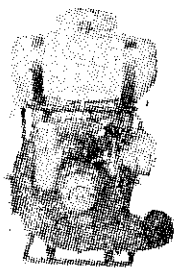

防治水稻、果蔬病蟲害等

■設計特殊／
攪拌藥配合空氣加壓，使肥料，濕藥粉，完全噴出微粒散布。

■馬力强大／
2.8馬力

■重量輕／
僅有 9.5公斤，婦女亦能負荷。

■振動小／
絕不影響工作情緒，結構堅固。

發現有贋岡恒製品在市面銷售，敬請注意／

日本岡恒牌高級園藝工具
鋼質最優秀／設計最實用／
其他：大梨鋏、枇杷鋏、高枝切鋏、刈込鋏、根接鐮

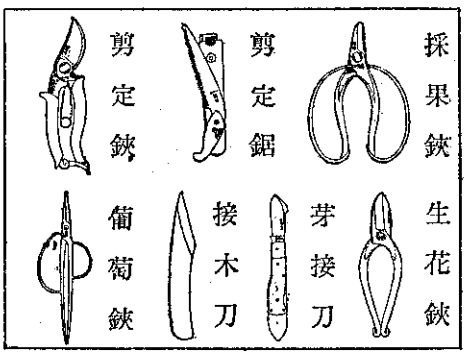

榮獲日本最高知事賞受賞

土佐刃物之王

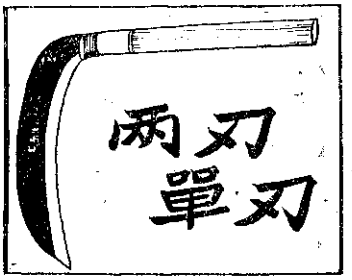

◎刃口鋒利・保證耐用
◎鋼質優良・輕便實用

草鎌　土佐特製　太郎

種類：6寸・7寸・8寸

◀原裝進口・歡迎選購：▶　台灣總代理：新高貿易股份有限公司　台北市峨眉街68號　電話：334190・336478