病倒了，原本瘦弱的她，再也抵不住病魔的摧殘而與世長辭了。

想著這些傷心的往事，阿水婆心裏就是一陣懊悔，一陣淒涼，不覺喃喃自語道：「唉！當初我要是讓阿美去裝樂普就好了……」

兩個孩子的家庭真幸福！

福亭

國定假日，我們夫婦帶著兩個孩子，到竹山去訪友。從員林到竹山，搭的是員林客運，由於沿途經過的都是農村和山地，乘客中絕大多數是鄉村婦女。

車經市場口時，有位四十歲左右的婦人上了車，她背上背了個乳兒，兩隻手還拉著三隻小手。看起來，四個帶在身邊的小孩中，最大的不過是六、七歲。

由於假日人多，車內坐位早被擠滿，看著那位憔悴的母親，背個大包袱，還拖拉著三個面黃飢瘦的小孩，似有不堪負荷的感覺。

我和妻結婚八年來，在生了兩個孩子後，便實行了節育，一切精神都放在培育孩子身上。由於子女少，我們的生活並不覺得繁忙，加上能專心照護孩子，他們的身心也都很健全。

要是我們不實施家庭計畫，任小孩隨時來報到的話，八年來可能也有四、五個孩子了。要是這樣，家中的尿布可能洗不完，奶粉罐子堆如山，每月中孩子們的營養、衛生、醫藥費……可能是筆大數目。

這筆巨大的開支，絕不是一個公務人員所能負担得起的。那時，我只有被迫地到處兼差，日夜加班賺錢，孩子養而不教，根本無法享受全家團聚遊樂的「天倫之樂」。

想到這兒，再望望穿著樸素的妻一笑。兩個孩子的家庭眞是幸福。

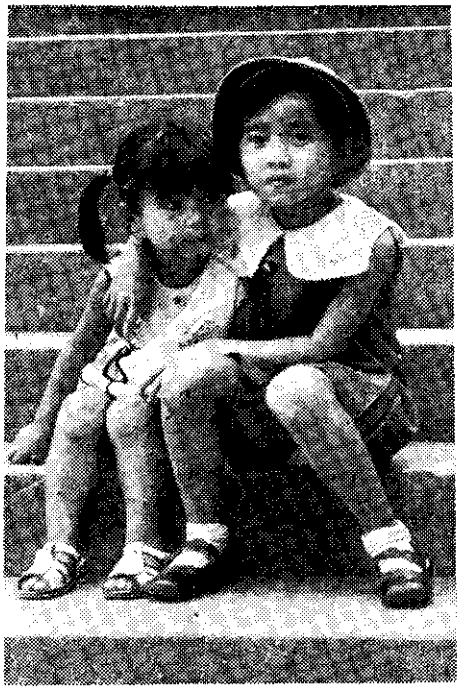

兩個女孩兩枝花，不必強求生男孩！（詹清根）

看不見獅子時才停下來喘着氣說：「噢！我眞不知該怎樣感謝這又細又長跑得又快的腿呢！雖然不很好看，卻在我最危險的時候救了我。要是沒有它，我必定成了獅子的晚餐了。哼，我有了這樣的腿，可惡的獅子休想追上我啦！」說着，便漫不經心的走着。

忽然，牠覺得什麼東西纏在自己的頭上。便抬頭一看，原來是那對美麗的角被藤蔓勾住了，怎麼都弄不出來。

掙扎了一陣子，還是擺脫不了，又聽見獅子在吼着，從遠遠的地方，慢慢的嗅着尋着過來了。

中國農民銀行

促進農業生產　發展農產外銷

一、收受活期，定期儲蓄存款。
二、農業生產放款。
三、特種農作物生產放款。
四、農產品加工運銷放款。
五、農業機械化放款。
六、養猪，肉牛及乳牛專案放款。
七、運銷包裝現代化放款。
八、農會週轉金放款。
九、養殖，漁業及漁船建造放款。
十、辦理國內外滙兌。
十一、辦理進出口押滙。
十二、辦理保稅及保証業務。

總管理處：台北市寧懷街三十五號
台中分行：民權路三十八號
高雄分辦事處：高雄市正中路四二三〇號
台南分辦事處：台南市正中路三十五號
嘉義辦事處：嘉義市中山路二〇一號
（民國六十一年十一月十六日開業）