這項觀摩會在農林廳和農復會的輔導下，參觀了宜蘭養鴨中心、五結鄉農魚牧綜合經營、淡水家畜衛生試驗所、桃園民聯電化屠宰場及楊梅畜產試驗所。

參加觀摩會的人員，包括全省養豬推廣教育計畫辦理優良督指導員，及優秀農戶計九〇餘名。

蔬菜網室栽培
西螺示範觀摩

•西螺鎮六十一年度由農林廳指定，辦理夏季蔬菜塑膠網室示範栽培。日前在福田里示範圃舉辦示範觀摩會，參觀農友百餘人，對此項新式蔬菜栽培法都很感興趣。

•西螺鎮為配合政府農村建設由蔬菜市場撥盈餘款，專案呈請農林廳核准擴大推廣夏季蔬菜塑膠網室栽培經費一一五、五〇〇元，選定漢光里一五個農戶，每戶補助塑膠網覆蓋材料費六、〇〇〇元，現已開始生產。（廖欽煌）

竹山獎勵養猪
產銷連鎖講習

•竹山鎮農會為响應蔣院長宣示加強農村建設新辦法及促進農業專業化經營，將加強辦理共同運銷以改善農村生活。特於十一月十一日，在竹山農會召開山坡地大養猪農戶產銷運鎖計畫講習會。縣農會曾派員指導，養猪農友九十七人參加。（張世修）

•省農會為發展養猪事業，增進推廣人員飼養管理技術，特於十一月十三至十六日，舉辦綜合養猪教育性觀摩會。

設置水泥晒場
福興撥款補助

•彰化福興鄉農會為促進肉猪生產，辦理種母猪補助，每頭四百元。各養猪戶如有需要者，要取得試驗所、改良場、縣農會、本鄉公所獸醫証明並檢具購買原始憑証一分（購買收据）、到推廣股申請。

•福興鄉農會為使利農友晒谷，決定補助農戶設置水泥晒場。每處晒場補助六百元，不足數由農戶自行負担。（秋福）

生產合作示範
田尾路竹南投

設置在彰化縣田尾鄉的彰化縣種苗生產合作社，日前承台灣省合作事業管理處選定為「台灣區示範合作社」。相信該合作社在政府的輔導下，業務必會蒸蒸日上。

据該社經理說，政府目前很重視生產合作社組織的健全，以產生運銷功能。他說：這項被選為示範合作社的還有高雄縣路竹鄉的蔬菜生產合作社及南投林業生產合作社。（李陳梗）

田中鎮農會
配售紫雲英

•彰化縣田中鎮農會為配合農村裡作需要，已自十一月六日起，在該會推廣股受理紫雲英申配。至十一月底止，每分地可配發紫雲英一公斤，售價每公斤四十八元。（晨）

•田中鎮農會希望農友，不可大量種植染料用山梔子。農會說，如欲種植山梔子，應事先與經銷商訂立契約，以免遭受損失。因山梔子市場需要量目前仍無資料可查。（晨）

•田中鎮二期水稻綜合栽培觀摩檢討會，於十一月十五日下午一時，在該鎮頂潭里榕樹下舉行。

參加者有各綜合栽培班長及農友百餘人，糧食局、台中區農業改良場、縣政府、縣農會均派員指導，到下午三時結束。（天來）

桃園經驗發表

桃園縣六十一年度農事研究班員作業經驗發表會，十一月十日在該縣新屋鄉農會農民活動中心舉行。比賽結果如下：第一名桃園市（利用保力龍箱育苗）、第二名中壢市（母猪難產接生法）、第三名新屋鄉（使用動力插秧機的播種育苗法。）（葉斯邦）

彰化補助酪農

•彰化縣六十二年度中央補助坡地酪農戶計畫，現已開始受理申請。

六十二年度申請參加酪農戶，以決官地區綜合開發計畫範圍內農戶為主。

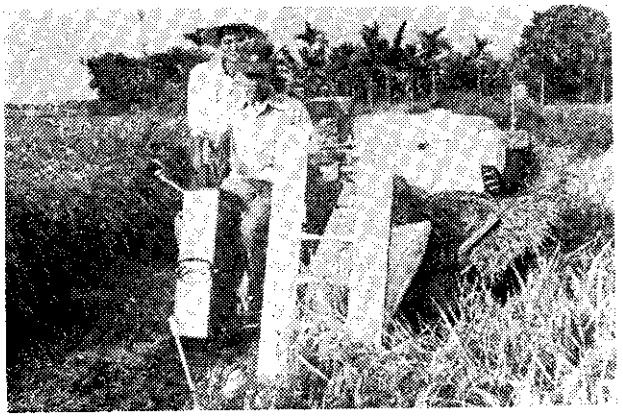

——田中許文明農友新買的聯合收穫機（李天祭）——

銀行山六股路附近、彰化、花壇、芬園鄰近地區及鮮乳加工廠附近坡地農戶為副。（卿）

提高洋菇品質
新豐技術研討

•新竹新豐鄉為促進農村經濟繁榮，提高本年度外銷洋菇生產品質，日前在新豐鄉農會召開菇農大會，研討洋菇栽培技術，大會由總幹事林家駒先生主持，參加的菇農非常熱烈。

•新豐鄉公所為加強保障稻谷生產，決定於十二月中旬起，全面展開消滅田間野鼠工作，殺鼠靈由政府免費供給，希農民屆時踴躍到鄉公所領取。（承緒）

里港鄉推廣
大豆播種機

•屏東縣里港鄉農會，為推行農業機械化，節省人力，特訂購大豆播種機一批，轉售農友使用。

凡里港農會會員有意購買者，可向該會推廣股申購每台補助一百四十元。

•里港鄉農會為輔導農友播種優良純種的水稻品種，特別向縣政府主辦的水稻採種田示範戶，訂購台南五號及高雄一三七號稻種，以備農友六十二年一期作播種。

有意者可向該會申請。（許基祿）