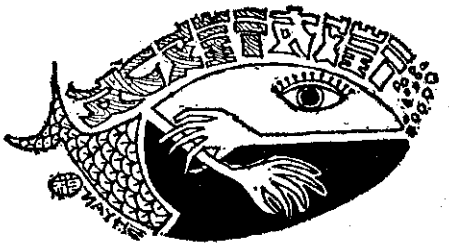

何俊南：15，初中肄，好吉他、郊游、籃球、電影。（雲林縣大埤鄉大德村一一號）

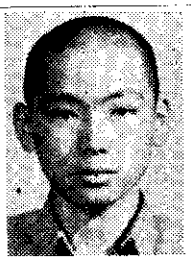

周俊銘：20，高肄，好輕音樂、大自然，攝影。（台南縣新市鄉潭頂村三八號）

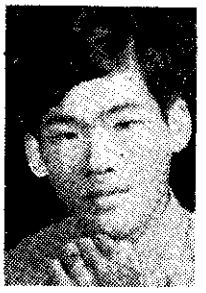

陳綠峯：18，好歌唱、羊毛球、音樂。（雲林縣元長鄉後湖村三一號）

邵駒：19，高肄，好籃球、排球、游泳。（台中縣豐原鎮中興路一一三號）

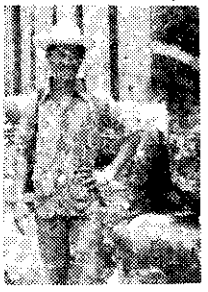

宋志正：19，高肄，好郊游、音樂、大自然，來函請附玉照。（台中市台中路二八三號）

周俊明：20，高肄，好桌球、交友、樂器。（台南縣新市鄉潭頂村三八號）

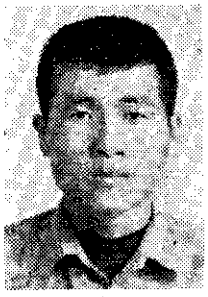

陳錦龍：18，高中肄好足球、郊遊、小說、歌唱。（台中市台中路二八三號）

豐年社代售農業書籍

養蘭學

編著：董新堂
價格：300元
內容：現代名蘭及野生蘭原色插圖 200餘幅
黑白插圖660幅，介紹蘭花的培養法、繁殖法、及養蘭法各論等884頁。

最新蘭花培育法

編著：董新堂
價格：120元
內容：現代名蘭原色插圖132幅
黑白圖150幅
介紹蘭花的培養法、繁殖法、蘭花的利用和運銷。

養兎

著者：黃明道
價格：18元
介紹兎子之品種、飼養管理法、兎產品加工利用。

台灣重要食用魚介圖說

編著：楊嘉鴻
陳同白
價格：20元
除附圖外並介紹本省重要食用魚的型態、分布、魚期、價格及質味。

海岸工程規劃設計

編著：農復會水利工程組。價格：40元
內容：着眼於實用方面，但對重要理論敍述甚詳，極合工程人員參閱。

郵購每次收掛號郵資四元 • 郵政畫撥儲金5930