模範農民談經驗

——黃永順專訪——

水稻管理要細心

——花蓮市民心里　呂揚土

我因爲參加全省水稻增產競賽六十一年一期決賽，獲第六區第一名而被選爲模範農民。

我培水稻要注意經營管理，並接受技術人員指導，才能達到預期的目標。我的六十一年一期成績比較滿意，每公頃產量達七、八八四・三四公斤。

目前農村勞力缺乏，工資高漲，產品價格低，一般農戶入不敷支，對於農業經營，尤其水稻種植，缺乏興趣。希望政府保障農產品價格，以提高農民收益。

蔣院長指示廢除肥料換谷，對農民是一大德政。

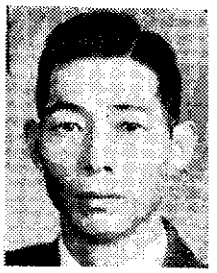

——呂揚土農友——

養乳牛困難多

——彰化縣秀水鄉金興村　李源河

我是一個老酪農，酪農村中的各種宣導事項，困難解決，以及酪農用品的採購等，常常由我義務性當橋樑服務。

經營酪農事業困難很多。我認爲，要想發展這項事業，須先提高乳價，穩定飼料價格，降低貸款利息，補助榨乳機以降低人工費用。

我現在養母牛十頭、女牛二頭、仔牛二頭，共計十四頭，每頭每天可以產乳二十五～三十公斤。

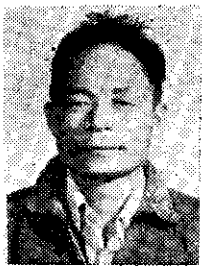

——李源河農友——

柑桔施肥重要

嘉義縣竹崎鄉灣橋村　陳長庚

我經營柑桔園已有二十多年歷史，認爲施肥是非常重要的一種工作。

春夏肥多施氮素，可減少雨期裂果。秋肥多施磷素，可減少日燒。

二十多年來，最滿意的是去年，產量有六萬公斤。

當前欲挽救農村困難問題，建議政府能對肥料及農藥撥款補助。

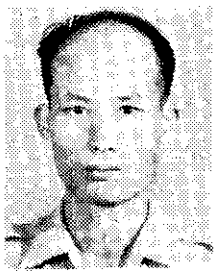

——陳長庚農友——

我種甘蔗獲獎

苗栗縣頭份鎮　劉鼎基

種植甘蔗約兩個月之後，施行分枝、入土、深耕，約可增加產量二〇%。我這次參加比賽，成績是甲當二三八、八六七公斤，榮獲水田組冠軍。

目前本省農作物運銷系統尚未完全建立，希能加強。

——劉鼎基農友——

農業要共同經營

嘉義縣義竹鄉頭竹村　黃振發

從民國四十七年開始，我參加農會組織農事研究班農場共同計畫，担任養猪、蔗作班長職務，與班員們共同努力提高甘蔗產量，減低成本，因此被選爲模範農民。

民國五九—六十年期種蔗面積〇・二六公頃，產量高達五五、三〇〇公斤以上。其他耕地面積約二甲，養猪三〇頭，雖有收益，但盈餘很少。

今後希望農產價格有保障，或以共同運銷制度來增加農民的收益。

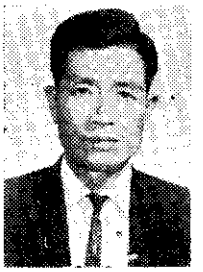

——黃振發農友——

技術援外・敦睦邦交

三重市三和路　陳旗文

我於民國五十七年至六十二年元月間，被派駐非工作（駐塞內加爾農耕隊），任期內雖經歷種種困難，但我都任勞任怨，默默的貢獻出所有精力和智慧於農耕隊，誠懇的幫忙當地農民種植農作物，改善生活，所以很受當地農民的歡迎。

目前我國退出聯合國，對於非洲國家，我們應加強派遣農業技術人員援助，促進國民外交。

——陳旗文農友——

水稻栽培有技巧

彰化縣社頭鄉山湖村　陳龍言

我認爲，水稻栽培成功的要訣，是要先明了品種的特性，例如生育日數長短、分蘗與耐肥性、倒伏性，和抗病、感光、感溫性等，同時要了解自己水田的土壤屬於那一種，然後決定應施的肥料量。

目前水稻栽培常感勞力不足，希望政府多闢農路，以利搬運工作，節省人工。