國際家政人員考察鄉村建設

來自美國、土耳其、智利、巴拿馬、泰國及韓國的國際家庭計畫及家政研習人員，一行二十六人，於一月二十五日上午十時，由省衛生處長王金茂陪同，到二水鄉參觀實踐家專附設鄉村家政推廣中心。

該團在聽取本省家庭計畫、家政、社區教育及建設簡報後，還參觀各項設施，大家對本省家政推廣的輝煌成就，表示贊許。（李相殷）

推廣養猪保險 加強取締僞藥

•彰化縣政府及縣農會，爲發展畜牧事業，保障養猪戶收益，決定自即日起至六月底止，在農林廳經費補助下，由各鄉鎮市公所、農會人員，前往各指定村里勸導農友投保猪險。（仁）

•彰化縣政府爲協助農友防治稻熱病，今年春耕，決定加强辦理空中施藥工作，經費由省、縣政府及各農會補助，以鄉鎮市爲單位。有關病虫害防治費用，農友負担極低，相信反防治應會很熱烈。（仁）

•彰化縣政府及縣農會，爲維護人體健康，分別通令所屬機構及有關鄉鎮市農會，加强僞農藥取締工作。規定每月四日要將抽查情形呈報，對績優人員加以鼓勵，並歡迎農友對僞藥予以檢舉。（一帆）

東部廣播測驗 三月三日截止

花蓮區農業改良場與燕聲電台聯合舉辦的有獎徵答測驗，從二月二六日起至三月三日止，每天上午六點至六點半，由燕聲電台主台（周率一五〇〇千赫）及舞鶴山轉播台（周率一〇五〇千赫）播出，請東部農友踴躍參加。

測驗題目爲是非題，請將答案按測驗題編號，寫在明信片上，三月八日以前寄到花蓮市民權路七六號燕聲電台收即可（以當地郵戳爲憑），逾期無效。

獎品有電視機、脚踏車、電鍋、收音機等。

農技人員訓練

經濟部籌辦的農業從業員訓練班，決定設在彰化縣溪州鄉台糖公司員工訓練班舊班址，預定七月一日開辦。首期訓練二百名，將由各機關農會現有農技人員保送受訓。

訓練項目將分爲農業機械、食品加工、畜牧、養蠶、蔬菜改良、產品運銷等。（姜）

橫山鄉農會 決議放款額

新竹縣橫山鄉農會第七屆第五次常年會員代表大會，已於二月十三日上午九時，在農會農民活動中心舉行，由理事長劉永常主持，縣黨部、縣政府及縣農會均派員督導。會中決議三項議案：

㈠信用放款，每一會員最高額四萬元。

㈡肉牛及綜合養猪專案放款最高額三萬元。

㈢質押放款每一會員最高額十五萬元。（承緒）

關西推廣玉米

六二年度新竹縣關西鎮玉米栽培示範圃，分設在關西、寶山各一處，每處栽種面積爲五公頃。

栽培品種爲台南五號及十一號，每公頃補助二十五公斤種子，不足數由農民負担。（承緒）

各鄉鎮舉辦 農作講習會

•嘉義縣太保鄉農會，頃被指定辦理雜糧專業區。

目前正值高粱播種期，農會推廣人員爲提高農友種植技術及興趣，特於二月十四日在鄉內新埤國小，召開栽培及代耕工作講習，聘請台南農業改良場專家講解，參加農友甚爲踴躍。（葉火原）

•省合作事業管理處與台中區農改場，聯合主辦的稻作一貫作業觀摩會，於二月十三日下午在田中鎮沙崙里舉行，參觀者二百人。

會中除觀摩機械一貫作業外，並有露地木框育苗及插秧機作示範表演等。（天來）

•彰化縣田中鎮六十二年一期水稻綜合栽培幹部會議，一月二十六日上午九時在鎮公所禮堂舉行，參加者爲班長及幹部等五十餘名。

會中除對種植以及管理方法討論外，並決議插秧一律使用密植機，間隔以八寸×六寸爲準。（晨）

•非洲種在來稻谷品質差，田中鎮農會希望農友們勿再種植。据說：這種稻谷在加工過程中容易碎裂，體積未達田賦征收驗收標準，不易出售。（晨）

•田尾鄉六十二年一期水稻綜合栽培幹部會議，一月二九日上午十時在鄉農會二樓會議室召開，參加者爲各班班長、幹部、四健會員等七十多人。

會中除對栽培管理方法討論甚詳外，並決定插秧時使用密植器，間隔六×八寸。（王守信）

•田尾鄉農會爲使農民有效施用化學肥料，以改進耕種技術，二月九日上午十時在該會舉辦農民施肥講習會，由推廣股長彭清秀主持，農事小組、研究班員、四健會員及農民百餘人參加。（信）

•雲林縣麥寮鄉農會爲改進生產結構，健全運銷制度，提高市場利潤，特於二月十二日下午二時，在農會二樓舉行大蒜生產專業區蒜農大會，由總幹事許文格主持，栽培農戶百餘人參加。

農林廳、農復會、土地銀行、省、縣農會、縣政府、試驗所、改良場等單位，分別派員列席指導。（陳淑華）

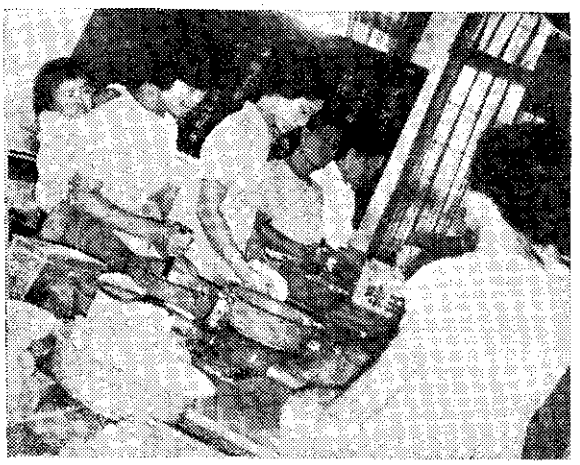

田尾鄉家政班食製作（李統幼）