三重麵食講習

為提倡麵食，增加食物營養常識，增進國民健康，三重市農會與婦女會，於八月初連續五天聯合舉辦家常麵食講習會。每天下午一點半至四點半，在農會二樓舉行。

參加家事改進班員及婦女會員共四十名，由麵麥食品推廣委員會段老師及陳老師指導。每天實習三種點心，有各類蛋糕、麵包、小西點、月餅等十五種做法。

由於學員學習興趣非常濃厚，在最後一天還增加一小時美容講習，由密斯佛陀美容師季小姐主講「皮膚保養」，並做按摩及化粧示範表演。

經過五天的講習後，每位學員都感到收穫很多，希望今後能多舉辦此類講習。（陳碧蓮）

全省家政會議

台灣省農會為提高家政工作人員知識，並增加互相觀摩的機會，於八月二十二～二十四日在金山青年育樂活動中心，舉辦家政人員家庭改善觀摩技術交換及優秀工作人員表彰大會，全省家政督導指導員二百二十餘人參加。

活動項目有：專題演講，如何做好家庭改善工作，指導員方法示範表演、插花研究、土風舞教學、體能康樂競賽、表彰會頒獎、各項競賽頒獎、家政之夜聯誼會、參觀新莊瓊林社區家庭改善。（劉親親）

西螺家政競賽

西螺鎮吳厝里家事改進班，代表參加全縣家事改進班班會競賽，八月十五日上午九點在吳厝里社區活動中心舉行，縣農會督導陳素美及虎尾等鄉鎮指導員担任評分。

討論中心題目為「農家環境衛生處理」，廖碧雲專題報告「環境衛生改善」，班會競賽至十點十五分圓滿結束。（廖欽煌）

推廣洋菇栽培

竹縣榮獲第一

新竹縣農會辦理六一～六二年期外銷洋菇栽培推廣工作，因積極督導菇農改善栽培技術，經農林廳評定為全省第一名。

新竹外銷洋菇栽培面積共一六〇、八三三坪，每坪平均產量為三十三公斤。（瑜）

推廣除草劑

示範觀摩會

為擴大旱田除草劑大克草之應用，省農會於八月二三日上午九時在西螺鎮福田里廖江河農友的蔬菜網室內，舉行大克草除草劑示範觀摩會。

參加的單位有省農會、雲林縣農會、各鄉鎮農會及轄內農友百餘人。

大家一致認為：省農會農化廠出品的「大克草」藥劑，施用效果良好，值得推廣。（陳淑華）

豐原推廣養猪

豐原鎮農會為加強推廣養猪事業，最近又向省農會購進二五〇頭由美國進口的純種洋仔母猪，其中公的有一五〇頭，母的一〇〇頭，包括杜洛克、約克夏、藍瑞斯等品種。

為配合新購的仔猪，目前在鎮內大湳里建築五棟猪舍及一棟冷凍庫，耗資千餘萬元，規模甚為宏大。

這些仔猪預計將於明年一月，配給農民飼養。（陽）

苗栗縣設立

肉牛專業區

苗栗縣大湖鄉武榮村與卓蘭鎮景山里，經畫定為景山肉牛專業區，現有百餘養牛戶。

農牧局除自桃園縣大園酪牛區購進仔牛一二〇頭外，最近又自國外引進優良種母牛一百頭，分配給該區養牛戶。

農牧局長陳卓勳，為實地了解景山肉牛專業區情況，特於八月二五日親率專家十二人前往視察，認為該區發展肉牛事業，前途無量。（陳運造）

田中養猪調查

彰化縣田中區各鄉鎮養猪數量，自八月二七日起至九月五日止分別辦理調查。以村里為單位，分為公、母種猪、哺乳小猪、肉猪等，調查結果將做調節內外銷參考。（晨）

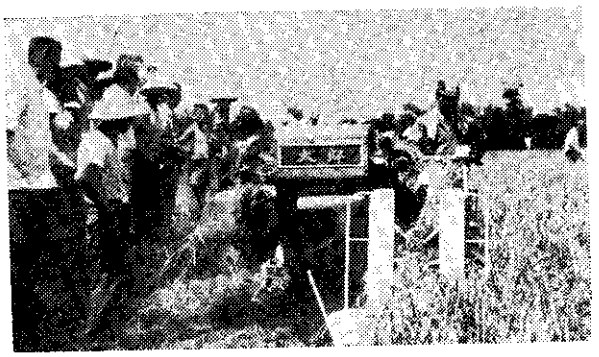

新豐鄉水稻聯合收穫機示範觀摩（洪文宗）

嘉義補助農機

嘉義縣政府通知各合作農場及各種苗生產合作社，凡設立農機專業使用隊及代耕隊，購買新型農機具，自即日起至六十三年六月止，均可向農林廳申請補助。

補助農機辦法：

㈠動力插秧機、㈡水稻聯合收穫機、㈢高性能動力噴霧機、㈣動力脫谷機、㈤動力割稻機、㈥其他新型農機（單價一萬元以上）、㈦農田航空器等各補助二〇%。

新豐養猪講習

新竹新豐鄉農會自八月二十一日至二十四日四天，召開養猪專業區四健會會員及青年農民講習，聘請關西高農老師担任講解。

講習課目計有：猪的飼養管理方法，猪的疾病防治，青儲飼料的製造法，大豆栽培方法及食品加工等。（文宗）

員林農機貸款

員林鎮農會為促進農業全面機械化，鼓勵農友申請購置農機。貸款數目提高至總價百分之七十以上，並得以信用貸放方式，只要二人保証即可。（司馬仁）