

# 獎勵農機代耕 輔導共同作業

省農林廳為加速推行農業機械化，特擬定輔導小農共同作業及獎勵農機代耕企業計畫一種，目的在組成各種新型農機專業使用隊及農機代耕租用組織，以奠定農業機械化基礎，普遍減低生產成本及節省勞力。

農林廳說：凡設立農機專業使用隊、代耕隊及代耕、租用企業組織，購買新型農機具，都可填妥申請表報請鄉鎮公所（農會）初審後向農林廳申請補助。補助種類及標準如下：

- (1) 動力插秧機補助二〇%。
- (2) 水稻聯合收穫機補助二〇%。
- (3) 四十馬力以上牽引機含附屬農具補助一〇%。
- (4) 高性能動力噴霧機補助二〇%。
- (5) 動力割稻機補助二〇%。
- (6) 動力脫谷機補助二〇%。
- (7) 其他新型農機（單價一萬元以上）補助二〇%。
- (8) 農用航空器補助五%。

上項補助的農機具廠牌及型式，可由申請單位自行選擇，但須經經濟部農機專業審核小組核定，且動力插秧機、水稻聯合收穫機、動力割稻機、動力脫谷機及農用航空器等，要以農林廳農業試驗所列入補助的牌型為限。

申請農機補助要向農林廳訂立切結書，切實遵守規定，如有違反者，追回補助款並停止今後一切補助與優待。是項切結書除公營代耕組織外，民營代耕企業公司要由縣市政府證明，農民專業隊、共同作業隊及代耕隊等由鄉鎮公所或農會（即初審單位）

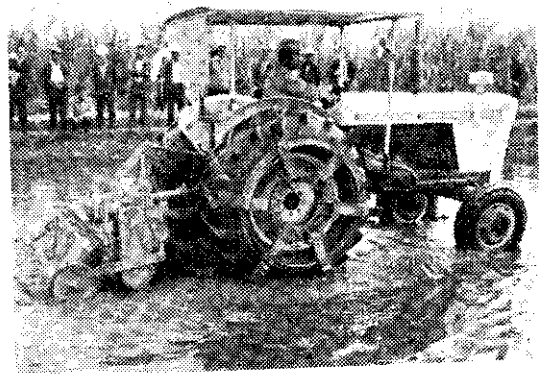

牽引機水田代耕

證明。凡接受補助購置的農機具要實施共同作業或代耕業務，配合其他有關計畫的代耕調配工作，不得有虛設及套購情形。

農林廳又說：購買農機具者除補助款外，不足價款可向農民銀行、土地銀行及合作金庫申請農機專案貸款。年限為一—七年，凡貸款金額在二萬元以下者，以信用方式辦理，超過二萬元者以抵押方式辦理。

# 「割」「切」稻(草)不用愁！ 勝利牌動力割稻機

替您解決了。

※性能優越，榮獲十九國專利。

※價格業經經濟部農機進口審核小組核定，每台捌仟伍佰元，並獲中央政府補助二〇%。

農友們，您只要負擔陸仟捌佰元，還可申請全部貸款。除割稻、草外，另有十幾項用途，如抽水、噴霧、挖孔、鋸樹、砍竹、採茶、剪枝、中耕除草等設備，皆可配用。

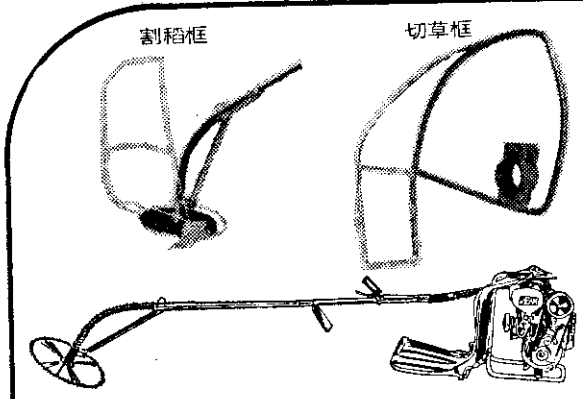

台灣總代理： 義立股份有限公司 服務經銷處：	台北市錦州街253號 TEL. 551934	
鐵工廠	羅東鎮五結鄉石油路85號	TEL. 43023
益興機	淡水鎮水碓子4號	TEL. 659
林裕興	中壢市中山路11號	TEL. 3473
廣進	苗栗鎮光復路36號	TEL. 1348
三三	台中市民權路24號	TEL. 22280
三三	台中縣太平鄉太平路224-1號	TEL. 38022
三三	東勢鎮豐勢路658號	TEL. 2195
三三	卓蘭鎮中山路68號	TEL. 68
三三	埔里鎮南昌街67號	TEL. 511
三三	嘉義市興鳳北路159號	TEL. 28834
三三	台南市公園路179號	TEL. 25810
三三	旗山鎮復新街59號	TEL. 789
三三	北斗鎮中山路16號	TEL. 255
三三	高雄市林森一路150號	TEL. 222449
三三	花蓮市中中華路36號	TEL. 22366 23269