北門製聖誕卡
送親友意義深

省立北門農工職校設計的聖誕卡片，印有蔣院長「松樹」的國畫，有哲學家泰勒「路是人走出來的」版畫，以及麥克阿瑟元帥「父親的祈禱」名作。看起來清新脫俗，供同學們寄贈遠地師長、親友，可說最有意義。（胡珊）

里港鄉推廣
養蠶及肉牛

屏東縣里港鄉四健會，為推廣肉牛及養蠶事業，特於十二月三日參觀內埔鄉養蠶專業區及恒春畜產試驗分所，由推廣股長楊魁、四健會指導員莊能雄率領前往觀摩，參加男女會員八十多人。（基祿）

中農員中
學藝競賽

•省立台中高農為配合本年度推行中華文化復興運動，特於學期中舉行學藝競賽。各項成績已經評定，並於第十五周周會時，由校長頒獎鼓勵。

作文比賽：土三劉金龍、土二吳慶春、家三吳碧霞。

閱讀比賽：園二吳玫玫、農三廖大隆、園三許鳳瑛。

書法比賽（小楷）：製三朱清豐、家三李治華、家二陳玉霞。

書法比賽（大楷）：家三李治華、土三廖學鋅、園一陳俊廷。（潮中）

•員林國中為鼓舞同學國語文研習興趣，增進教學效果，特於第十二周舉辦各年級演說、作文、閱讀及書法比賽。各年級第一名優勝名單如下：

演說—吳毓苓、巫素珍、游淑屏。

作文—盧淑珍、王苗萍、許伶惠。

閱讀—王妙玲、許琼元。

書法—高金堆、馮永華、陳世錚。（巫仁和）

投中防痨檢查

省立南投高中為確保全校師生身體健康，特別舉辦身體檢查，於十二月三日由全省肺痨病巡迴車到校做X光照射。（青傑）

課外讀物研讀
民雄心得報告

省立民雄高中為响應中國圖書館學會慶祝六十二年圖書館周（十二月二日～七日），特別舉辦下列各項活動。

㈠張貼海報。

㈡添購一批新書，供師生課外閱讀。

㈢凡自十二月起向圖書館借書者，即贈送精美月曆紀念卡一分。

㈣舉辦課外讀書心得報告競賽。（淑珠）

美化觀摩
豐濱舉行

花蓮縣六十二學年度美化學校環境觀摩會，於十二月七日上午在豐濱國小舉行，由花蓮縣府教育局長張紹燊前往主持。

該校校長陳鎮塗，在會中以「如何運用社會資源美化學校」作專題報告，全縣國小校長及有關人員都前來參加。

是日上午參觀該校國民生活須知實踐成果、兒童活動，包括舞蹈、國術、柔道等，學校環境美化及克難建校成果，分組研討，綜合報告，最後並舉行聯誼餐會。（草原）

——（豐永莊）柳木周訪問美蘭馬及瑪托娜歐使大根草國美——

菲草根大使
訪草屯元長

•菲律賓訪華草根大使林達及哈比德，於十二月七日抵達雲林縣，作二十天的訪問。縣農會已為他安排在元長鄉西莊村吳顯麟農友家中居住。

這兩位草根大使曾於十二月七日中午，參加連金水農友兒子的結婚典禮。（陳慶元）

•菲律賓草根大使哈比德先生與琳達小姐自十一月二十七日起至十二月六日止，在南投縣草屯鎮訪問十天，住在四健會員洪仁欽家裡。

此間他除到果園及田間實作外，也曾參加義指專業訓練、會員土風舞研習及家事班員烹飪競賽等。他們彬彬有禮的風度，倍受會員們贊賞。（洪永村）

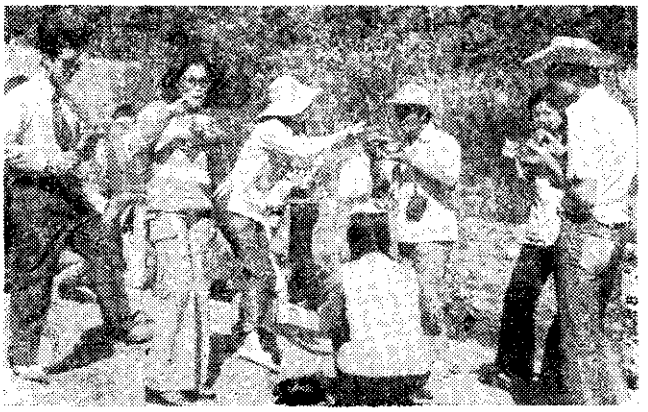
——（洪永村）動活游郊屯草在達琳及比德哈使大根草菲——

北區高女排賽
新力工商冠軍

新竹新力工商排球隊，此次參加本年度北區排球聯賽，榮獲高中女乙組冠軍，勝利歸來，全校師生都非常高興。（草原）