日本北興化學工業株式會社總代理

加收米 液劑 稻熱病 特效藥

ホクコー カスミン®

3%嘉賜米超低容量劑以原液(不加水)，直接地面撒佈，既省工又省錢。

紋枯 乳劑

ホクコー モン®

水稻 紋枯病
西瓜 炭疽病、蔓枯病
葡萄 晚腐病
檬果 炭疽病

克地蟲 5% 粒劑

DYFONATE® 5G

1.水稻飛蟲浮塵子：秧田期：每坪33公克
本田期：每分地3公斤
2.蔬菜及各種作物之地下害蟲——每分地用藥量3公斤。
3.葱潛蠅—每分地用藥量3-4公斤
4.香蕉球莖象鼻蟲—每枝用60公克，每公頃用藥量96公斤

滅蟲寶 (雙滅必蟲)

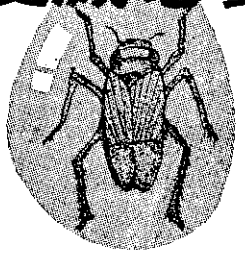

乳劑

水稻 飛蟲類 浮塵子 尅星

每公頃每次用藥量1.2～1.5公升

藥農勝大

大勝貿易化學工業股份有限公司

台北市伊通街52巷2號一樓
電話：5411337・5415877
5711291・5711292