徵友

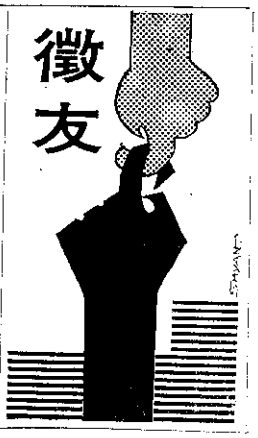

郭正治：19，初畢，好郊游。（旗山鎮南州里南州街一四號）

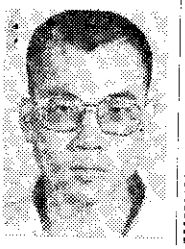

何芳：19，初畢，好郊游。（台中市復興路一段四四三巷五號）

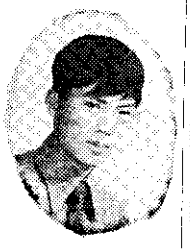

林滄潭：20好郊游。（台中神岡鄉北庄村北庄路一九號）



林鴻永：23，好音樂。（台北貢寮鄉仁里村仁和街一九號）

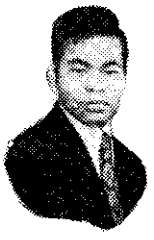

賴文宗：26，水果商，好種花。（宜蘭頭城鎮拔雅里八八號）



小廣告

①本欄廣告每行九字收費二十元，以二十行為限，超過二十行部分每行四十元。

②來稿與廣告費，請在出版日期二十天前一併寄到。

③廣告費請利用郵政畫撥五九三〇號，廣告稿寫在畫撥單的通訊欄內。



改良土雞 白火雞 大量供應
麻豆鎮海埔孵化場

水鹿 售二歲一對 一歲三公一母台南市富強路三五五巷73號黃仙輝

康售私地油路邊平1.1 1.4 2.2甲有蕉竹梨柑荔枝房電水交便適合農畜工廠施設意者面洽嘉義縣民雄鄉松山村松子腳48之四陳添和

斑 兎種母小紫康售台南縣玉井鄉中正村16號 電話 273號朱振山 兎縱貫公路廻龍站邊廻龍兎園函桃園龜山龍壽村25蒲

豐年社出版
㈠養豬致富記
㈡農村養雞
以上每冊各附郵五元即寄

●啓●事●

豐年經常需要封面、畫刊、專稿插圖及農村活動照片，投稿者請將照片放大爲明信片大小，寄豐年編輯部簡小姐。

改良大型土雞 黑力肉白肉黑毛黑脚黑嘴外埔鄉水美村水美路67之1號陳正育

豐年合訂本現存17、18、19卷（上下冊平裝）22、23卷（下冊精裝）24卷（上下冊精平裝）25卷上冊精平裝：每冊定價精裝150元・平裝90元豐年社郵政畫撥5930號

豐年社代售農業書籍

郵購另收掛號郵資八元

台北市伊通街106巷27號 豐年社 郵政畫撥 5930

書名	編譯者	價格(元)	書名	編譯者	價格(元)	書名	編譯者	價價(元)	書名	編譯者	價格(元)
木工與家具製造	羅夢彬	上98 下93	製糖副產品化學	郭賈良	65	作物養料學	包伯度	80	農業機械實驗	關昌揚	130
素食與健康	邱素臻	20	鹿與養鹿	程發和	76	鴿子飼育法	陳昭良	45	稻作學與米	汪呈因	145
歐式點心製作	陳勉之	100	食品工業	續光清	150	養鹿學	徐錦和	20	農業機械使用管理	藍章華	90
			土壤學	郭魁士	60						

代售種子

郵購另加包裹郵資14元

種類	品種名	每包重量	零售價	種類	品種名	每包重量	零售價
無子西瓜	鳳山一號	20公克	260元	番茄	麗珠	20公克	200元
無子西瓜	農友新奇	20公克	260元	草花	五種草花	1包	30元
無子西瓜	奇美	100粒	100元	甜椒	鳳山路畔金	10公克	40元
西瓜	新富光	20公克	45元	甜椒	鳳山一樂王	10公克	40元
西瓜	富寶一號	20公克	70元	番椒	新香	10公克	125元
西瓜	新小鳳	10公克	150元	青花菜	農友早生	20公克	25元
西瓜	抗病610	20公克	90元	木瓜	台農一號	10公克	100元
西瓜	農友紅露	20公克	75元	洋香瓜	農友銀河	10公克	250元
西瓜	新龍	20公克	90元	洋香瓜	農友57號	10公克	300元
甜瓜	農友一號	20公克	50元	花椰菜	鳳山極早生	20公克	30元
甜瓜	新玉	20公克	70元	花椰菜	農友早生	20公克	60元
甜瓜	農友83號	10公克	180元	南瓜	玩具南瓜	20粒	10元
瓜子瓜	農友萬利	300公克	90元	南瓜	福瓜	20粒	10元
番茄	農友一號	20公克	180元	黃秋葵	高雄一號	20公克	35元
番茄	觀賞用番茄	15公克	20元	胡瓜	鳳綠	20公克	60元
番茄	農友D號	20公克	70元	胡瓜	新市一號	20公克	120元
番茄	農友新4號	20公克	200元				