苗縣農民參觀 農牧經營成果

在苗栗造橋鄉設立農牧綜合經營生產社區，是省府主席謝東閔的一項新構想。

苗栗縣政府爲順利完成這個新社區，特於八月十四日邀請社區內有關農友，參觀頭屋鄉、賓山鄉、頭份鎮農牧綜合經營區，竹南鎮大埔種畜場，新竹縣香山酪農區、青草湖農牧區。參加農友對農牧綜合經營的成果，獲得更多的了解。（徐金俊）

高市病虫講習

高雄市農會自八月六日至九月一日，分別在各辦事處轄區內舉行二期作水稻病虫害防治講習，會中邀請高雄農改場專家邱正儀等九名主講。會後並有摸彩助興，一～五等獎由高雄市政府給獎。（陳翠萍）

木柵區成立 茶葉研究班

台北市木柵區生產的鐵觀音茶葉，品質最佳，內銷供不應求，外銷遠景更有前途。

木柵區農會爲協助茶農改良生產技術，增加收益，在台肥公司協助下，於八月二六日上午在該會成立茶園技術改進研究班，三十餘位茶農踴躍出席。台肥公司推廣處李處長、陳副處長、台灣區製茶公會林總幹事、市農會莊課長等，都到會指導。（健惟）

潮州泗林里 設示範農村

屏東縣潮州鎮泗林里被指定爲綜合發展示範村，第一期實施細部計畫研討會，於八月二十七日上午九時在潮州鎮公所禮堂舉行，農復會技正陳錦文、農林廳技正洪清泉等有關人員前來審核後，自九月一日起撥款正式實施。（謝春泉）

佳里開研討會 發展示範農村

佳里鎮嘉福里農業綜合發展示範村實施計畫研討會，於八月二八日下午二時在中山堂舉行，農復會技正劉清榕、農林廳技正洪清泉，及台南區改良場林良次等均親臨指導。

會中曾熱烈討論三大議題：㈠農業經營之改善與農業推廣教育。㈡農村環境改善與家政推廣教育。㈢農村青年輔導與四健推廣教育。（陳碧華）

鹿野養猪研討

台東縣鹿野鄉農會爲加强家畜疾病防治及保險，提高農民收益，特於八月二五日在農會召開養猪講習。

會中研討猪的飼養管理、猪種改良、疾病防治、飼料營養、家畜保險。

會中分別由台東縣政府畜產股、台東種畜繁殖中心及家畜疾病防疫中心、台灣省農會飼料廠、台東縣農會飼料廠及家畜保險部等單位派員講解。（廖復山）

里港鄉辦理 農忙托兒所

屏東縣里港鄉農會爲讓農村主婦在農忙期多幫忙農事，特別辦理農忙托兒所。

第一期從九月一日起在載興和塔樓開班，時間爲四個月，招收五至六歲男女兒童。受托兒童每名每個月繳納雜費三十元，其他由鄉農會負責，農友們都非常感激。（許基祿）

擴大水稻栽培 竹南區域畫分

竹南鎮公所爲擴大水稻綜合栽培面積，特別畫分六大區域推行，並選出責任區指導員六人，除長六人，班長六十七人，全力協助推行。

鎮內二二個里辦公處並配合推行五大工作項目，以期達到增產目標。

據鎮長林火順表示：本年度晚稻生產目標，預計爲五千四百公噸以上。（蔡秀珍）

改進果樹栽培 麻豆成果觀摩

台南縣政府爲改進麻豆文旦及酪梨的栽培技術，特於八月二九日在麻豆鎮東角里郭阿璘示範果園，舉行病虫害防治成果觀摩會，各縣市鄉鎮農會推廣人員及麻豆鎮果農約三百人，前來參加觀摩研討。

台南縣長高育仁、鎮長陳清田、鎮農會總幹事李合力，及農林廳、農試所專家多人到會指導。會中郭農友並調製各式酪梨食品，招待與會來賓，甚獲好評。（穆麟）

斗六補助 養猪設備

雲林斗六鎮農會今年對農友養猪的設備及堆肥舍補助金，已由雲林糧食分處撥發各受補助養猪戶。

至於農會，也鼓勵農友養猪並改良猪種，特別編列預算。凡訂購純種母猪者，每頭補助四〇〇元，但以中購四頭爲限。由於申購踴躍，最後以抽籤決定。（邱天送）

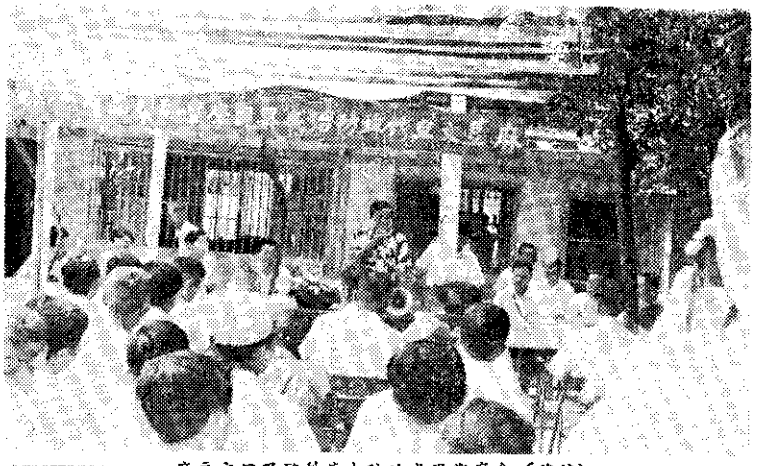

麻豆文旦及酪梨病虫防治成果觀摩會（穆麟）