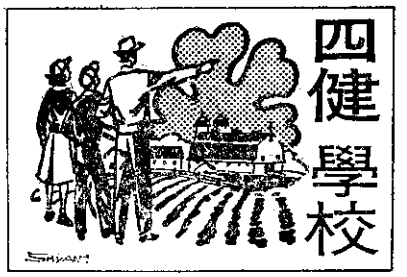

嘉義農專迎新

為歡迎本學期新同學加入嘉義農專的行列，學生活動中心及各社團於九月十三日下午三時，在學校大禮堂聯合舉行別開生面的迎新會，有歌唱、短劇、舞蹈、相聲等精彩節目表演。（鄭春平）

北門校園災害 學生自行整修

貝蒂颱風過境，北門農工校園裡多少受到損害，如樹木吹折、房舍局部損壞。

學校借重農業土木科學生，利用實習時間，從事簡單的修補工作，如砌補水溝、屋頂蓋瓦、粉刷墻壁等。如此節省了不少經費，同時也增加學生學習的機會。（春雷）

內湖野營活動

為提倡農村青少年正常活動，訓練四健會員合羣的生活習慣，台北市內湖區四健會於九月二八、二九兩天，在台北縣汐止鎮北港國民小學舉辦野營自强活動，義指及會員計有五十餘名參加。

此間除表演康樂活動外，並舉行分組討論與農業及公民常識問答。各組會員都發揮了互助，合作的團隊精神。（張金和）

草屯義指訓練

南投縣草屯鎮四健會為增進各里義務指導員推廣教育新知，九月十三日特別舉辦義務指導員專業訓練。

講解課程有猪的飼養管理、養蠶、會員教育、活動康樂領導等，參加義指有三二人。（洪永村）

曾家體育活動

省立曾文家商為强化體育活動，九月下旬曾舉辦教職員工桌球及學生拔河比賽。優勝者如下：

桌球賽——冠軍高一導師組，亞軍訓導處、季軍教務處。

拔河比賽——各組冠軍為高一會統一甲，高二會統二甲，高三商三甲。（穆麟）

冬山二崙 月光晚會

•宜縣冬山鄉四健會員為加强連繫，九月二十日下午八時在鄉內梅花湖風景區，舉行賞月聯歡會，由推廣股長簡正慧主持。

晚會中有四健與我、青年男女社交禮俗、秋節由來、農業知識報導、團體游戲、歌唱、土風舞等精彩康樂活動，大家都在快樂的氣氛中歡度佳節。（邱奕添）

•雲林二崙鄉定安村四健會，為溝通會員情感，提倡正當娛樂，於九月二日晚間在村內四健活動場，舉行中秋月光晚會。

晚會由廖伶小姐主持，會中有歌唱、短劇、土風舞、笑劇、有獎徵答等精彩節目演出。（嘉鴻）

中農校友聯誼

省立台中高農今年度保送及參加報考嘉義農專三年制學生，放榜錄取校友，共有十八名。

他們於九月十八日上午九時由嘉義農專中農校友會會長林榮宗率領返校，劉校長予以熱烈接見，並邀各處室主任舉行坐談會。

會中校友們除報告參加考試情形外，劉校長也勉勵他們今後應重視技術教育，充實自己。

會後由學校招待快餐，下午並與校隊舉行足球賽，以二比〇敗於校隊，三時結束訪問離去。（潮中）

四健協助清田 倍受農友歡迎

•台中大肚鄉四健會為響應政府糧食增產號召，九月十四日自動組成農村服務隊，四十餘會員協助農友拔除田間雜草。

該隊由四健指導員帶隊，會員們都很賣力，在磺溪、永和、新興等三村服務，工作量達二十餘公頃，倍受農友贊許。（楊東豪）

•南投水里鄉農會為協助農民水稻增產工作，九月二一日發動四健會員前往民和村農友的水田展開去僞去雜工作。

該會四健指導員江正昌，率領鄉內四健會員五十一名，把田間稗子及雜草去除，以維稻苗生長。（青雲）

•台北中和地區錦和、積穗、嘉穗三村四健會水稻及蔬菜組會員三十餘人，為協助水稻增產工作，分別組織病虫害防治隊及去僞去什工作隊二組，由義指林永錫率領，於教師節起三天，每天各組輪流到會員的稻田去協助病虫害防治及拔除雜草、裨草等工作。

大家在烈日下工作，非常賣力，雖然汗流夾背，精神却很好，受到農友們的熱烈歡迎。今後將利用星期假日，繼續推動清田工作。（陳訓義）

•草屯鎮四健會員為加强服務農民，特於九月二一日發動全體會員參加水稻去僞去雜工作。

工作區域在草屯往中興新村之間太平路兩旁的稻田，共計三百公頃，參加會員及義指九六人。（洪永村）

•

•

•

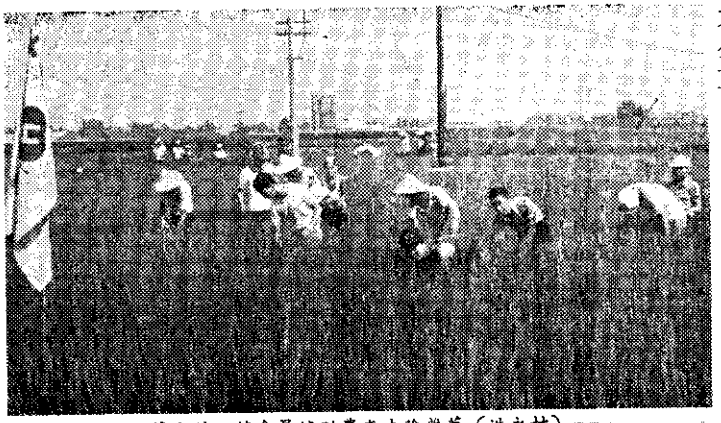

草屯鎮四健會員協助農友去除雜草（洪永村）