推廣活動

卓蘭・安定 家庭計畫

・卓蘭鎮家政改進班爲加强家庭計畫宣傳，於六月二二日下午二時在鎮農會舉辦講習，參加班員八十餘人。

講習課程：糧食與人口關係、家庭計畫之重要，避孕方法介紹。（大樹）

・台南安定鄉家政研究班，六月二五日舉辦家庭計畫講習會。

各村家政班義指及班員，在鄉農會研討家庭計畫及節育問題，協助衛生所推行家庭計畫工作，希望降低鄉內生育率。（雄）

鳳山市菇農 參觀菌種場

鳳山市農會爲加强推廣特產作物，讓農民利用農閒期，增加副業收入，特於六月二十四日上午八時，由市農會農事指導員率領菇農前往台南新營裕農菌種場，參觀夏季洋菇栽培。

由菌種場連先生引導參觀，並作詳細解說，參加菇農都認爲夏季洋菇栽培，值得推廣。（簡平敬）

花蓮縣舉辦 農民運動會

花蓮縣農會爲慶祝農業推廣教育二十周年，並提倡正當育樂，特從六月十二日起三天，在花蓮市花崗山青年活動中心大操場舉辦全縣農民運動大會。

大會由縣農會張理事長主持，參加單位包括三所學校的四健會，九個鄉鎮農會之農事、四健、家政班會員等三百七十餘名班會員。

三天活動包括：方法示範、經驗發表、扛沙包、滾球、太空漫步、蜈蚣競走、二人三脚競走、風雨同舟、接力、拔河比賽、交誼晚會、槍斃毛澤東、公民常識及保防測驗、營火晚會等。（黃美仁）

義竹推行 機械插秧

義竹鄉農會爲教導農民充分採用機械作業，從六月十五日起十一天，推行五〇公頃水稻機械共同插秧。

工作進行甚爲順利，每公頃節省工資一千元，現在稻田都如期插秧。（楊登堂）

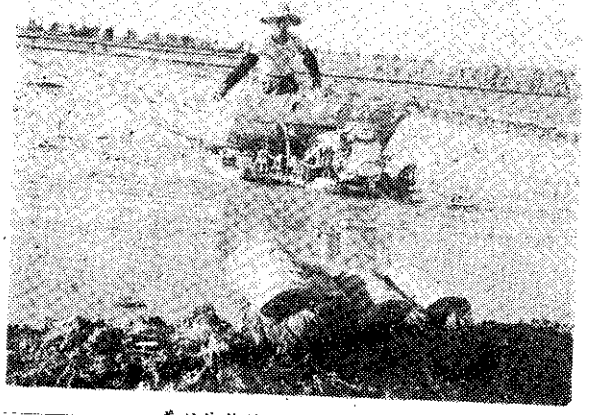

義竹鄉機械插秧（楊登堂）

二水家政 班會觀摩

彰化縣農會爲提高家政改進班員對班月會之認識，並增進其作業興趣，六月二一日下午二時起在二水家政推廣中心舉行班會觀摩，由縣農會施總幹事親臨主持，並頒獎競賽優勝單位。

班會觀摩由二水鄉農會家政指導員許加津惠小姐領導開會，參加班員對班務討論甚爲踴躍。其中表演三明治製作，參加觀摩的各鄉鎮班員，獲益不少。

今年班月會競賽獲勝單位爲：冠軍二水鄉、亞軍田中鎮及彰化市、殿軍埤頭鄉、二林鎮及鹿港鎮等。（玉鈴）

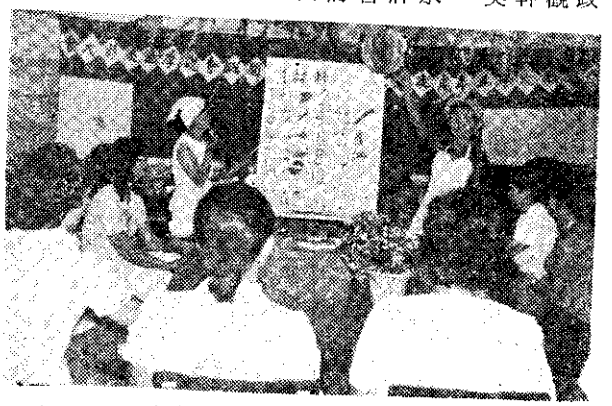

二水鄉家政方法示範表演（董忠和）

里港農事檢討

里港鄉農事研究班於六月二五日舉行幹部會議，檢討今年度上半年工作得失，並擬定下半年工作計畫，由農事指導員莊龍雄主持。

會中決定在下半年舉辦堆肥製造觀摩會，及箱式水稻育苗技術講習。（許基祿）

推廣花生栽培 台西北港獲獎

雲林縣台西、北港兩鄉鎮，今年度擴大推行花生集團機械栽培績優，各獲頒獎鼓勵。

台西及北港本年期推行花生集團栽培，經農林廳會同有關單位審核完畢。成績評定：第一名台西鄉，獎金七千元，第二名北港鎮，獎金四千元。

國姓橫山梨 生產競賽

爲提高橫山梨生產品質，提高產量，國姓鄉農事研究班於六月九日上午十時，在水長流舉辦生產競賽，縣長劉裕猷率同其他官員列席指導。

參加比賽班員計二四八名，由中興大學副教授李信芳評審。

優勝班員如下：第一名劉進章、第二名梁鐵琴、第三名鄧阿六。（張榕振）