眞正好的地下害蟲殺蟲劑

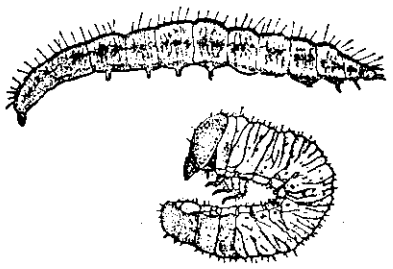

切根蟲、夜盜蟲、青蟲、鷄母蟲、
金針蟲、地下害蟲，使用**毒絲本**。

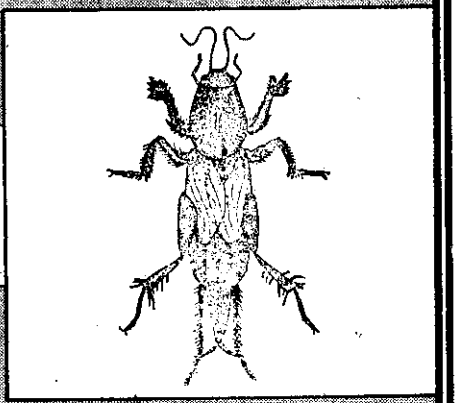

水田田岸的螻蛄、蟋蟀，
使用**毒絲本**效果最好。

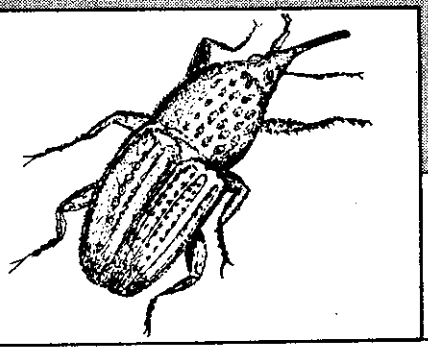

象鼻蟲、蟻象、螞蟻、白蟻爲害甘藷、
香蕉等作物，使用**毒絲本**效果最好・

毒絲本

(DURSBAN ダースバン)

乳劑：40.8%, 22.5%
可濕性粉劑：25%
粉劑：2.5%

● **毒絲本**是最安全、最低毒、最廣效、最持久的農藥，地上地下害蟲都有效，水稻、果樹、蔬菜、花卉都可以使用。

惠光農藥

說明書備索
台南市東門路231號