推廣活動



高雄改良場育成水稻新種

高雄區農業改良場經多年的育種努力，最近育成一種水稻新品種高雄一四〇號，已正式由政府命名推廣，參加糧食增產的行列。

按該品種具有短桿、耐肥、抗倒伏、抗稻熱病、多蘗、品質優良、種子有休眠性、不易穗上發芽等優良特性，適合本省東南部地區栽培，是農友從事稻作生產的一大福音。（江正直）

二水大寮膳食講解

•彰化二水鄉農會為提高農村婦女對膳食營養的認識，八月二五日下午在倡和村詹多美班長的家裡，成立膳食改進班並舉行班會，由家政指導員范常芳小姐及柯金銀小姐分別講解膳食計畫的重要。

會中班員都親自製作豆腐腦、千金鵝、紅燒豆腐、螞蟻上樹、青江菜炝草菇、榨菜肉絲湯等。（玉笋）

•高雄大寮鄉農會為提高家政及四健班會員對麵食製做的興趣，並相互學習觀摩，從八月三日至八月二七日，舉辦四健及家政麵食巡迴講習，每天均按時到村指導。

講解課程有葡萄蛋糕、銀絲捲、小籠包、花捲、燒賣、淋餅、荷葉餅、鍋貼等，每村班會員都很踴躍參加。（簡美月）

林園鄉舉辦水稻栽培講習

高雄林園鄉農會於八月十八日舉辦水稻綜合栽培區幹部及班員栽培技術講習會，參加人員四四名。

會中講解：

㈠水稻新品種介紹及管理。

㈡主要病虫害防治，同時放映幻燈片，介紹病況鑑別及發生形態。

㈢如何領導班員召開班會及推行工作等事宜。

參加農友一致認為很有心得。（呂宏輝）

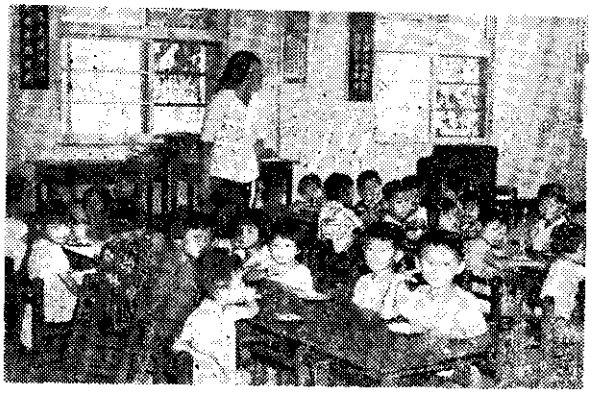

二崙鄉（阿郎）所兒托村農村範示安定——

田中提高補助水泥地晒谷場

彰化田中地區各鄉鎮，為配合逐年稻谷豐收，依糧食局指示，決定提高個人舖設水泥晒谷場補助費為一千二百元。凡農友有舖設水泥晒谷場二十坪者，均可前往各鄉鎮公所申請，但有關公共晒谷場者不予補助。（晨）

鹿野採茶競賽洋菇栽培研討

•台東縣鹿野鄉公所為改進茶葉生產技術，特於八月十四日上午十點在永安村黃石錠農友的茶園，舉辦六五年度採茶競賽會，由鄉公所徐秘書主持，參加比賽茶農計四〇名。

比賽項目分為：採摘清潔度、單位時間採摘量、茶青品質等三項。評審工作由農林廳特產科張瑞成股長、魚池茶改場陳盈孔及杜秋杉、縣政府歐李錦江等四位担任。

比賽結果：特等張鑾，頭等黃川香，二等邱意、張鳳秋，三等蘇月華、陳美玉、梁陳織，四等陳錫恩、黃瑞梅、鍾秀鳳、李阿妹。（陳英萍）

•台東縣鹿野地區農會於八月十六日，召開六五～六六年期外銷洋菇技術講習會。

會中由台東食品農會張課長報告外銷洋菇原料生產工作計畫，台東食品廠陳廠長講解洋菇栽培技術及病虫害防治，並由鄉農會鄭股長講解契作栽培規定要點，最後由總幹事主持討論會。（廖復山）

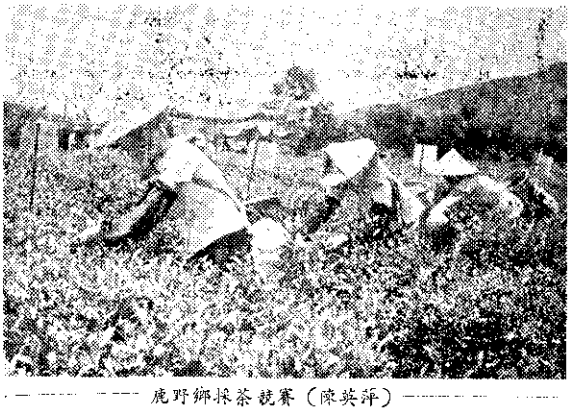

鹿野鄉採茶競賽（陳英萍）——

潮州指導養蠶

為使蠶農增加收益，減少繁雜的熟蠶上簇工作，潮州分場主任胡天福在七月十三日至八月十四日在蠶兒上簇期中，分別在內埔、塩埔、高樹等鄉鎮，講授自然上簇方法，同時由各區指導員示範操作要領。

示範分自然上簇與一般上簇兩區對照。經示範結果，自然上簇污染蠶少八%，死籠蠶少三%，產蠶量多四・九%。大規模的養蠶省力又省工，蠶農於觀摩後，對自然上簇方法了解甚多。（劉增城）

里港鄉成立農忙托兒所

里港鄉農會為使農村婦女安心工作，特別在戴興、三廍、塔樓等三村成立農忙托兒所各一班，每班招收學童四十名，年齡在五～六歲，不分男女都予招收。

每名每月只收雜費四十元，聘請朱美惠、陳月英、趙全美等三位小姐指導。（基祿）