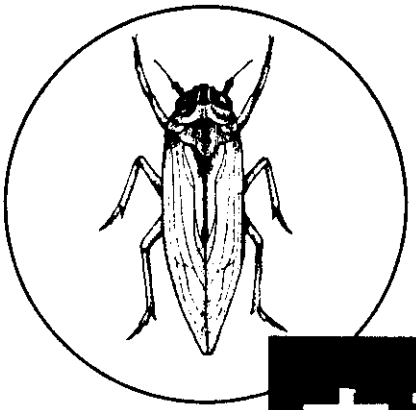

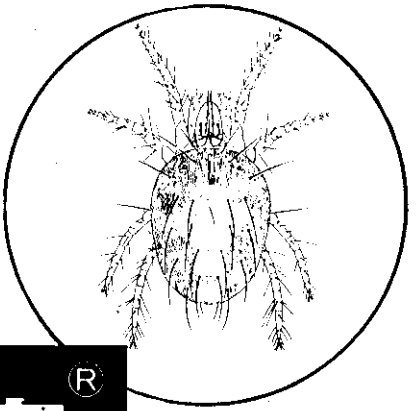

滲透性強

人畜安全

去惡寶®
KILVAL®

長效佳藥

殺蟎/殺蟲

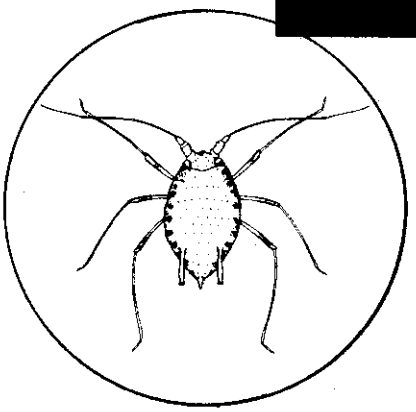

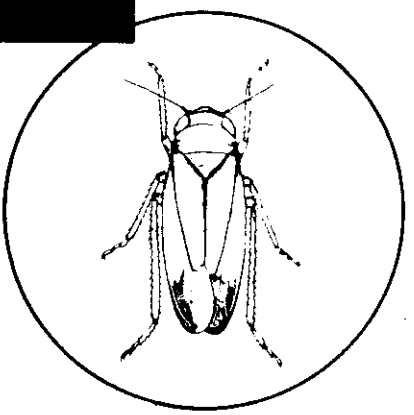

台灣總代理：
法台化學有限公司
台北市中山北路二段96號1104室 TEL. 5624920～2
台灣總經銷：
益欣股份有限公司
台南市勝利路43號 TEL. (062) 377101～2
中國農業化工股份有限公司
台南縣永康鄉埔園村埔仔100號 TEL. (062) 366295

rhône-poulenc-phytosanitaire
(RHODIA)