# 要聞簡報

## 增額中央民代 可續行使職權

蔣總統1月18日根據行政院會決議，依照動員戡亂時期臨時條款的規定，發布緊急處分令補充事項：在增額中央民意代表選舉延期舉行期間，暫仍由原增額選出的中央民意代表繼續行使職權，至定期舉行選舉所選出的增額中央民意代表開始行使職權之日止。

## 大陸農民抗議 要求避免饑餓

不滿中共政權的中國大陸農民約1,000多名，1月22日在華匪國鋒的寓所外面舉行示威，控訴他們的苦況，要求更多的食物，以避免饑餓。

他們携帶一張標題爲「不公正」的大字報，並要求華匪國鋒和鄧匪小平會見他們。

1月5日，曾有衣衫破爛的12名農民代表，憤怒的聚集在匪僞中央委員會總部所在的中南海外面，要使華匪知道他們的苦況，但沒有結果。

1月14日在同一地方亦有一批人示威了數小時，他們是受「四人幫」之害的人，及以前住在北平而於1960年代初期被送至鄉區的人所組成。

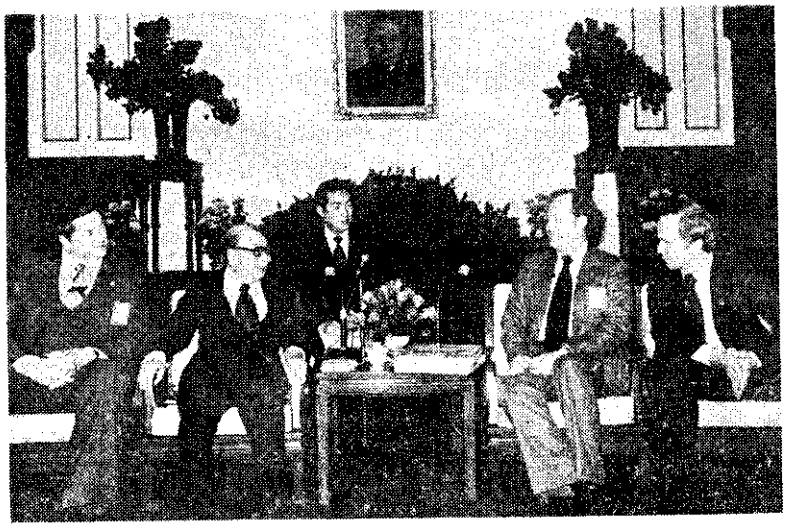

蔣總統接見美國參衆議員友好訪問團30餘人（中央社）



100多位韓國華僑青年回國，響應自強救國捐款運動（中央社）

## 桃園國際機場 2月26日啓用

交通部表示，台北——桃園國際機場將在2月21日舉行簡單隆重的啓航典禮，而於26日正式通航啓用。

交通部說，1月21日有一架中華航空公司七四七型客機，由台北機場載運貴賓至桃園新機場，參加桃園機場的啓航典禮。

## 農舍建築限制 省府建議放寬

台灣省建築管理及都市計畫業務研討會1月20日獲得一致的意見，建議內政部放寬農舍高度、建蔽率及建築使用限制。

擬定的放寬標準主要爲：

- 農舍總樓地板的面積，由原定的不得超過330平方公尺，放寬至495平方公尺。
- 農舍建築面積，原定不得超過耕地面積5%，放寬至10%。
- 農舍的建築物高度，原定不得超過2層樓或7公尺，放寬3層樓或10.5公尺。

## 耐寒種稻引進
## 今年將予試作

行政院副院長徐慶鐘1月19日到台灣省農業試驗所視察，廣泛討論新品種稻米的引進試驗計畫。

耐寒水稻品種試驗計畫，3年來先後從世界各國引進品種一百餘種，由國科會支持，農試所進行試驗，結果認爲台慶育299號、2102號、109號、128、114號、269號等品種甚爲良好。優點如下：

①生長期較現有耕作品種短。

②產量較現有品種毫無遜色。

③品質良好。

對於新品種耐寒稻米，省農林廳已擬定了計畫，將於今年作大規模的試作，並予正式命名，若干生產技術上的問題將續作改良，然後推廣耕作。

## 省府委會決定
## 普設肉品市場

省政府委員會議1月22日決定，在明年6月以前，每一縣市設立一所肉品市場，將家畜市場與新型屠宰場合併管理。

省府預定在今年6月以前，先行完成基市、北縣、桃縣、雲縣、南市、高市、澎縣、宜縣、中市及中縣的肉品市場設置。其餘十個縣市在明年6月以前完成。

## 利用空氣擴散
## 淨化高市污染

行政院衞生署與中央大學大氣物理系簽約合作，決定利用大氣因子觀測資料，利用自然淨化作用，擴散高雄地區空氣污染物質，1月22日在高雄市衞生局協調完成，2月5日起展開氣象調查。

衞生署莊進源處長指出，高雄地區空氣污染爲害最烈，許多廠商爲逃避白天的檢查，往往利用夜間大量排放污染物質，結果防治作用適得其反。衞生署將加强取締。



農曆春節來臨，街頭有許多春聯攤（中央社）

## 今年輸日洋蔥
## 每袋5.8美元

出席中日洋蔥貿易會談的双方代表，1月17日議決，67/68年期輸日洋蔥數量共爲61萬袋，每袋20公斤，到岸價格爲每袋5.8美元。

## 新法包裝成功
## 白米儲存2年

台灣省糧食局長黃鏡峯1月16日在彰化田中一貫作業倉庫，介紹國內第一部白米自動包裝機的作業情形，並宣布將從4月起全面作業。首期供應外島軍糧和民糧，進而加工部分存糧，使本省每年生產的糧食可以久儲，保持品質與鮮度。

黃局長說：糧食局委託新竹食品工業發展研究所實驗的白米密封包裝，已初步試驗成功。經這種密封方式包裝的白米，不但可使公糧久儲達25個月以上，並解決倉容的問題。

黃局長表示，目前糧食局已在北區苗栗縣農會談文倉庫、中區彰化縣農會田中倉庫、南區屏東縣農會麟洛倉庫安裝白米自動包裝機。



68年世界自由日大會，美國衆議員薛德發表演講（中央社）