要內容爲：

1.鋼筋混凝水坝1座。

2.農塘2座，容量：A座2,000公頓，B座3,000公頓。

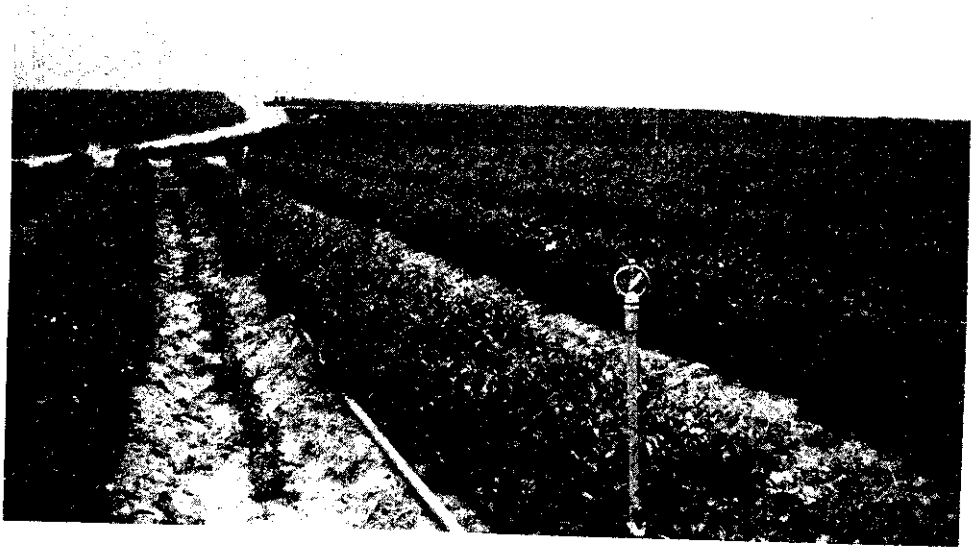

遠處爲球型密閉式蓄水庫，近處爲噴灌設施。

富多農2號

(新型液狀複合肥料)

註冊商標

符合國家標準

74年度的大手筆!!!全面性免費試用

奇異的效力!! 增收產量的捷徑!!



花開滿山!・密密麻麻
高接梨示範區(張明松)
台中縣東勢鎮隆興里東坑街中和巷38-7號

促進發育、增收產量　家家歡樂、國強民富

※願向同類型進口貨挑戰!!
※免費贈送試用品做示範比較

必要時派專門人員指導
(說明書及資料函索即寄)

效果：促進萌芽、培養發育。
提高品質、增收產量。
促進生長、防止落果。

誠徵：桃、竹、苗經銷商

功用企業有限公司　台北市延吉街30巷1號二樓　TEL:(02)7413381