

請用



鑛資牌

最老牌 保證品質

苦土要素

◎本省獨一無二，以純白雲石煉製之工廠，歡迎參觀比較

姊妹品 苦土石灰

恭賀新禧

苦土要素能中和土壤酸性，改良土壤理化性，創造良好生長環境，促進根群發達。

※提高果實品質及產量，增加甜度及色澤，並耐貯藏，防止隔年結果。

保證成份

苦土 (鎂)	石灰 (鈣)	硼素及其他
22~25%	30~35%	微量元素

包裝：每袋30公斤紙袋裝

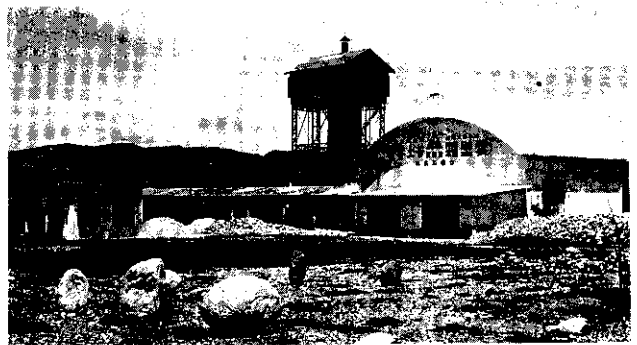

台灣鑛資工業股份有限公司 榮譽出品



- 總公司工廠：花蓮縣壽豐鄉溪口村新站8號 TEL: (038) 652233
 台北連絡處：台北市南京東路2段6號12樓 TEL: (02) 5417523
 桃園連絡處：桃園市民生路652巷2號
 三中行·陳欽村 TEL: (03) 3329321
 宜蘭連絡處：宜蘭縣員山鄉湖北村48巷5號
 陳安達 TEL: (039) 221240
 台中·南投連絡處：南投縣埔里鎮北澤街97號
 瑞一行·徐瑞千 TEL: (049) 982385
 嘉義連絡處：嘉義縣中埔鄉深坑21號
 銘春行·何銘芳 TEL: (05) 2531272
 台南連絡處：台南縣白河鎮康樂路38號
 植田商號·蘇琮晏 TEL: (06) 6852463
 高雄連絡處：屏東縣九如鄉九如路二段40號
 豐農種子行·黃朝鐘 TEL: (08) 7392398
 屏東北區連絡處：屏東縣九如鄉九如路二段40號
 豐農種子行·黃朝鐘 TEL: (08) 7392398
 屏東南區連絡處：屏東縣潮州鎮彭城路176巷10號
 宗美行 TEL: (08) 7897029
 台東連絡處：台東市更生路882號
 萬益農藥行·廖欽濃 TEL: (089) 324030

◎市面時常發現近似「苦土要素」名稱低劣品，請認明在台唯一與日本吉澤石灰株式會社技術合作所出品之「鑛資牌苦土要素」

◎說明書歡迎來信索取或向各地經銷處索取。