請用

最老牌 保證品質

苦土要素

註冊 商標

鑛資牌

⊙本省獨一無二，以純白雲石煉製之工廠，歡迎參觀比較

姊妹品 **苦土石灰**

恭賀新禧

苦土要素能中和土壤酸性，改良土壤理化性，創造良好生長環境，促進根群發達。

※提高果實品質及產量，增加甜度及色澤，並耐貯藏，防止隔年結果。

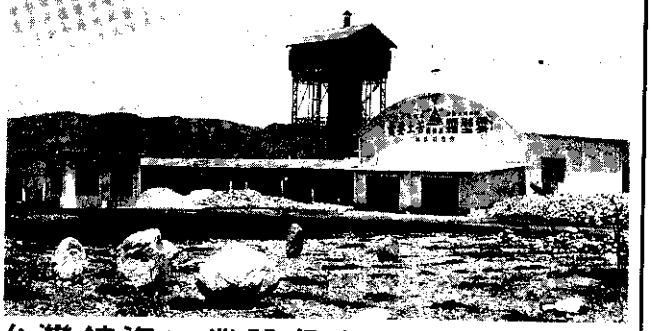

保 證 成 份

苦土（鎂）	石灰（鈣）	硼素及其他微量要素
20－22%	30－35%	

包裝：每袋30公斤紙袋裝

台灣鑛資工業股份有限公司 榮譽出品

總公司工廠：花蓮縣壽豐鄉溪口村新站8號 TEL:(038)652233

台北連絡處：台北市南京東路2段6號12樓 TEL:(02)5417523

桃園連絡處：桃園市民生路652巷2號
三中行・陳欽村 TEL:(03)3329321

宜蘭連絡處：宜蘭縣員山鄉湖北村48巷5號
陳安達 TEL:(039)221240

台中・南投連絡處：南投縣埔里鎮北澤街97號
瑞一行・徐瑞干 TEL:(049)982385

雲林連絡處：雲林縣西螺鎮下湳里43號
廖大作 TEL:(05)5864315

嘉義連絡處：嘉義縣中埔鄉深坑21號
銘春行・何銘芳 TEL:(05)2531272

台南連絡處：台南縣白河鎮康樂路38號
植田商號・蘇琮晏 TEL:(06)6852463

高雄連絡處：屏東縣九如鄉九如路二段40號
農農種子行・黃朝鐘 TEL:(08)7392398

屏東連絡處：屏東縣九如鄉九如路二段40號
豐農種子行・黃朝鐘 TEL:(08)7392398

⊙市面時常發現近似「苦土要素」名稱低劣品，請認明在台唯一與日本吉澤石灰株式会社技術合作所出品之「鑛資牌苦土要素」

⊙說明書歡迎來信索取或向各地經銷處索取。