

# 嘉農回顧及展望

## 創校七十七週年校慶

／ 國立嘉義技術學院 提供



行政大樓全景

「國立嘉義農業專科學校」於民國85年12月24日奉教育部核定，自民國86年7月1日改制為「國立嘉義技術學院」，為慶祝「升格」成「技術學校」及創校七十七週年校慶，校方於85年度校慶主題訂為「嘉農回顧及展望」，其活動內容包括：校慶活動、慶祝會、運動大會、園遊會、紙藤插花展覽會、花式溜冰展覽、校友大會餐、嘉農杯棒球賽、精緻農特產品特展、各科校友創業成果展、農業推廣教材及成果展、學生社團評鑑及成果、攝影展、音樂饗宴等。另外各科亦舉辦了17場的學

術演講，同時藉著與校外交流研究成果，來提升研究水準。

每年11月30日是嘉義農專的校慶，也是嘉南地區的盛事，校園是繁花盛開且百花爭艷，配合美侖美奐的校舍及遼闊的校區，無異是嘉南地區的大花園。嘉南地區的人們，除了到該校參觀外，能夠參與該校的熱鬧氣氛，及各種年輕學子的活動，並欣賞該校的美景。在遊樂之餘，亦可以購買一些精緻農產品，回去饋贈親友。

嘉義農專85年度校慶各科所舉辦的展覽主題計有： →



來賓剪採（精緻農產品展）



來賓參觀（精緻農產品展）



經營之手（農業經營科）



染色花（農業經營科）



來賓參觀（精緻農產品展）



竹工藝品（台南龍崎）



清潔蔬菜（平鎮福田農場）



清潔蔬菜（西螺吉園圃蔬菜產銷班）



傢俱展售（森林工業科）

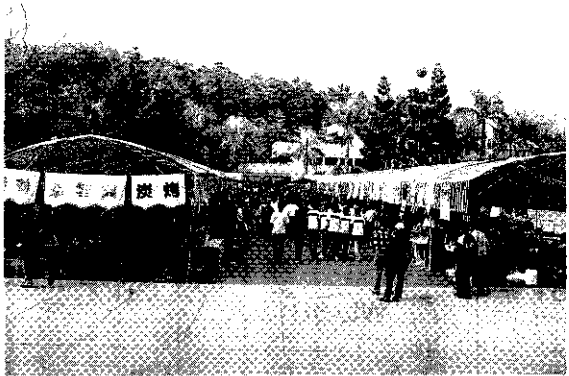

地區農產品展售（農經科）

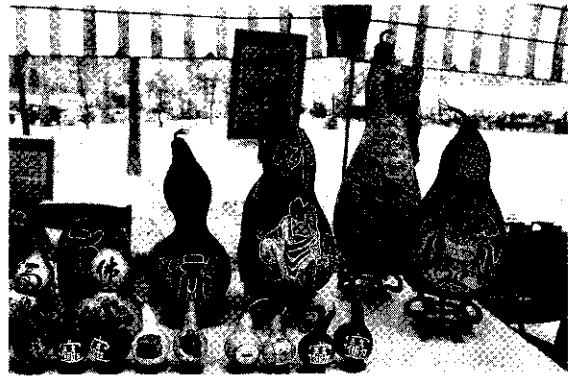

扁蒲加工品（農義民雄）

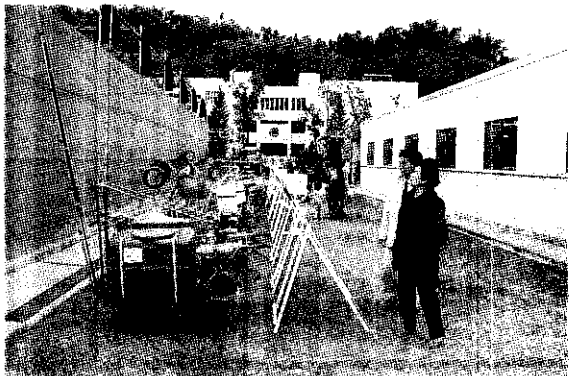

蔬菜作業機器展示（園藝技藝中心）

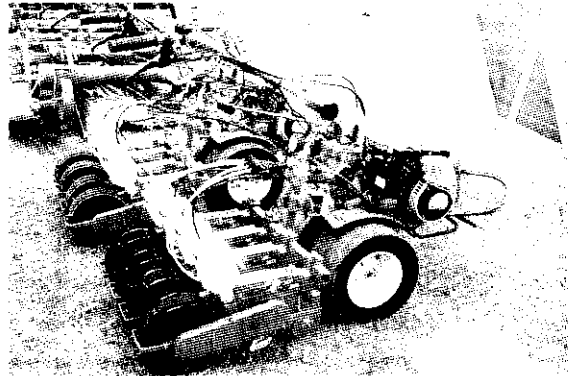

蔬菜作業機器展示（園藝技藝中心）

- 
1. **農業經濟科**：舉辦全國秋季蘭花展及農特產品展售，及多種農產品貿易統計年報，由南部地區的不同農會支援辦理展售等。
  2. **農藝科**：校友有機產品展售、奇異水稻展示。
  3. **農業經營科**：展示內容為「經營之手」，為上萬朵玫瑰的插花展品，展覽場地是集花卉、蔬果及造園等特色之精華，場面盛大，另外亦由中華民國農場經營協會支援「精緻農特產品展售」，由國內許多合作農場及私人農場支援。
-



園藝校友創業成果(園藝科)

4. **農機科**：展示以國內外新穎農機展和農業機械展示。
5. **園藝科**：以展示傳統及現代香蕉後熟的過程及設備，並配合該科創業校友展覽，創業內容有蘭園大量繁殖及栽培，苗圃、造園公司及種子公司。

6. **農場管理科**：有歷屆校友創業成果展示，學生個別作業產品展售。另外園藝中心則展示目前及未來蔬菜生產所使用的曳引機、移植機、噴藥機、穴盤育苗機械及栽培介質。



豬展售示(畜牧科)

# 動力噴霧機 高壓洗淨機

專業製造，具二十多年品牌信譽，並獲外銷績優廠，本公司產品齊全，並有對客戶做技術服務。

**產品**：農業用由每分輸送量10公升至300公升規格，壓力0~50kg/cm<sup>2</sup>  
工業用由每分輸送量4公升至150公升規格，壓力0~280kg/cm<sup>2</sup>

**用途**：菓園、茶園、咖啡可口園、園藝、室內栽培雜糧、穀物等農作物農藥噴灑防除病蟲害。農業機械、雞、豬、牛、羊等畜舍洗淨與消毒。

**WL-25**



每分出水量16ℓ 壓力35kg

**WL-45ASA**  
自動洩壓



每分出水量25ℓ 壓力40kg

**WL-51"新"**



每分出水量50ℓ 壓力50kg

**WL-60**



每分出水量126ℓ 壓力35kg

**WL-3000**



每分出水量300ℓ 壓力50kg

**WL-2001MD**



每分出水量19ℓ 壓力150kg

**WL-3001ED**



每分出水量19ℓ 壓力210kg

**WL-25ASER**



整組

**經銷商**

台北：錦豐02-3118554-6 員林：永吉04-8324493 台南：永欣06-2657466  
台中：美達04-2872324 斗南：三光05-962768-9 高雄：達康07-3615082  
彰濱04-4926949 嘉義：三達05-2254247 東部：進祥038-882793  
豐原：茂隆04-5243586 合成05-2225157 黃豐 美豐038-342126  
均漢04-5826345 多種機型資料備索

99 獨美國專利 4546791 號 榮獲國家專利 283.58+32692 號

**物理農業機械有限公司**  
電話：04-3393108-10 傳真：886-4-3393-30

7. **水產養殖科**：本省河流及溪流漁類，漁具、觀賞魚飼料、學生水產工藝品標本及藝品。
8. **植物保護科**：番茄病蟲害之綜合防治。
9. **食品工業科**：由國內著名食品公司展售其產品，並展售加工廠的實習產品，這些炙手可熱的產品是極受參觀者歡迎，搶購甚為激烈。
10. **畜產科**：展示該科教師研究成果，同時展售該科畜產加工品成果展，畜牧場則有現場展示豬、羊、牛、雞等牲畜及家禽。
11. **林產工業科**：展示古典傢俱、林產加工品、藝術木器等。
12. **森資科**：推廣森林資源保育觀念，並贈送各種樹苗。

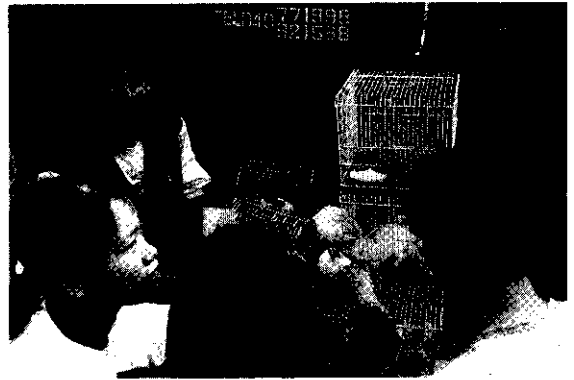

個別作業產品展售(農管科)

13. **土木科**：展示耐火材料、海砂屋檢測、輻射鋼筋、衛星定位等。
14. **獸醫科**：試驗老鼠品種、老鼠疾病及管理、家畜醫院辦理實際義診、生物醫學之應用等。

**吉農牌**  
JYEE NCNE

## 吉農牌優良產品

歡迎農友與農會產銷班蒞臨參觀指教

- |              |                         |
|--------------|-------------------------|
| 1. 重量式選果機    | 8. 青梅分級機(有三種型式)         |
| 2. 柑桔選洗果機    | 9. 水果自動送料機              |
| 3. 高爾夫球洗球機   | 10. 小蕃茄、金桔、橄欖等各種小型水果選別機 |
| 4. 蒜頭清洗脫膜機   |                         |
| 5. 滾軸式選果機    |                         |
| 6. 兒童戲球池洗球機  |                         |
| 7. 最新型滾桶式選果機 |                         |

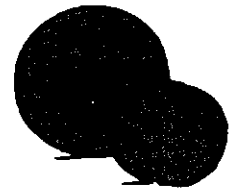

**統農機械有限公司** 台中縣太平市聯儀路364號(太平工業區)  
TEL: (04)2787119 FAX: 2709133