

農作物病蟲害診斷服務站

動植物防疫檢疫局/葛卓崙

為協助農民解決農作物病蟲害問題及推廣使用非農藥防治技術，以減輕農民防治病蟲害的成本，落實政府照顧農民之基本政策，農委會補助農業試驗研究單位及大專院校於台灣地區成立24處「農作物病蟲害診斷服務站」，以協助農民解決各種病蟲害問題，每年服務案件約4,000件

，為利疫情監控及各地診斷服務站資訊之統合，農委會動植物防疫檢疫局定期統計出版「農作物病蟲害診斷諮詢服務月報表」，分送國內相關單位參考，此項措施對解決農民的防治問題及疫情蒐集甚有幫助。

「農作物病蟲害診斷服務站」係以專線電話及專人輪值駐診方式，接受縣市農

受害植株樣本寄送診斷服務站檢驗



藥劑使用洽診斷服務站



細密檢驗病蟲害

政單位、農友、藥零售商、教育單位等詢問病蟲害問題，提供(1)病害診斷；(2)蟲害診斷；(3)不明病因診斷；(4)藥害診斷；防治技術及處方等之服務，並應用電腦資料系統提供病蟲害資訊，或實地到田間勘察病情及協助鑑定病蟲害，診斷服務中若遇有疑難症狀者，即送請相關研究人員會診處理。換言之，當農友作物發生問題，

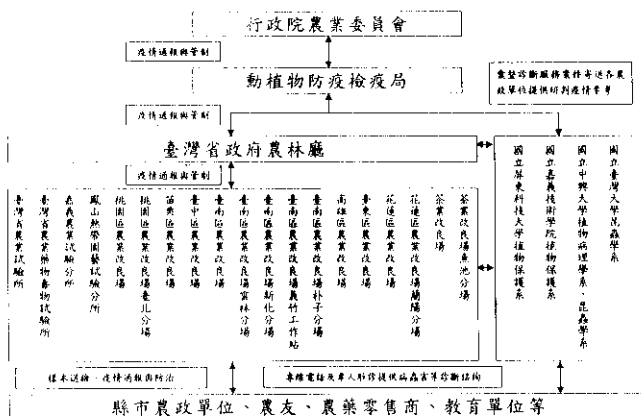

農作物病蟲害診斷服務站組織功能及架構

87年3,565件診斷服務案件中前5名之病蟲害

| 排名 | 病害名稱 | 件數 | 害蟲名稱 | 件數 |
|----|--------|-----|------|----|
| 1 | 疫病 | 144 | 銀葉粉蝨 | 45 |
| 2 | 炭疽病 | 140 | 甜菜夜蛾 | 45 |
| 3 | 露菌病 | 81 | 黃條葉蚤 | 39 |
| 4 | 萎凋病 | 66 | 瓜實繩 | 30 |
| 5 | 細菌性軟腐病 | 60 | 斜紋夜蛾 | 30 |

各站均能立刻給予診斷及處方，另為了掌握鑑定過程的迅速與正確，農友所送的樣本至為重要，有賴相互溝通，瞭解背景後，方能提供正確之診斷服務，突顯防治效益。

87年診斷服務案件各類作物中間診數最多之前5名

| 排名 | 蔬菜瓜果 | 件數 | 果樹 | 件數 | 觀賞作物 | 件數 | 其他 | 件數 |
|----|------|-----|-----|----|------|-----|----|-----|
| 1 | 蕃茄 | 191 | 木瓜 | 67 | 蘭花 | 202 | 稻 | 199 |
| 2 | 洋香瓜 | 59 | 番石榴 | 59 | 百合 | 52 | 茶 | 64 |
| 3 | 甜椒 | 86 | 番荔枝 | 56 | 玫瑰 | 50 | 荖葉 | 40 |
| 4 | 甘藍 | 68 | 芒果 | 32 | 火鶴 | 46 | 花生 | 29 |
| 5 | 西瓜 | 67 | 梨 | 32 | 榕樹 | 30 | | |

對農民提供充份的協助與服務一直是農委會動植物防疫檢疫而既定工作重點，藉診斷服務與農民互動可深一層瞭解農民目前對病蟲害的防治態度與需要；另外診斷服務站經由工作人員的努力與農友們的充份支持，必然會使預期功能發揮到極致，使各農友們的收益大大提昇。

紅龍果 苗木批發



大茂種苗 TEL: (06)585-1999
專營紅龍果品種改良場 或 090742119
台灣省彰化縣保生路195號

◎ **紅肉種：**
有(香龍)(金龍)(祥龍)(冬龍)(天龍)，多項台灣改良種及外國進口原種苗木，大量批發、零售。

◎ **白肉種：**
果實大，1台斤至1公斤，百選一好品種，適合台灣栽種。高產量。1分地3年生可收1萬斤。

◎ 無農藥、無病害、豐產、高甜度。

◎ 栽種手冊：附回郵100元向本苗圃索取。

台灣各地作物病蟲害診斷服務站通訊錄

| 診斷站名稱 | 聯絡人 | 電 話 | 傳 真 | 地 址 |
|-------------|------------|----------------------------|-------------|---------------------------|
| 台灣省農業試驗所 | 方尚仁 | 04-3302301 | 04-3321508 | 413台中縣霧峰鄉中正路189號 |
| 嘉義農業試驗分析 | 何坤耀 | 05-2771341 | 05-2773630 | 600嘉義市民權路2段 |
| 鳳山熱帶園藝試驗分析 | 林正忠 溫宏治 | 07-7313304 | 07-7315590 | 830鳳山市文山路園藝巷4號 |
| 農業藥物毒物試驗所 | 李昱輝 | 04-3302101-355 | 04-3321478 | 413台中縣霧峰鄉舊正村光明路11號 |
| 桃園區農業改良場 | 施錫彬 葉俊巖 | 03-4768216 | 03-4760135 | 327桃園縣新屋鄉后庄村16號 |
| 桃園區農改場台北分場 | 王雪香 | 02-26803142 | 02-26803964 | 238台北縣樹林鎮佳園路三段107之9號 |
| 台中區農業改良場 | 陳慶忠 | 04-8523101 | 04-8527455 | 515彰化縣大村鄉田洋村茄苳路一段361巷200號 |
| 台南區農業改良場 | 鄭安秀 陳昇寬 | 06-2608645 | 06-2602005 | 701台南市林森路一段350號 |
| 台南區農改場朴子分場 | 陳榮作 | 05-3703047 | | 613嘉義縣朴子市德興里120號 |
| 台南區農改場義竹工作站 | 郭白井 | 05-3417443 | | 624嘉義縣義竹鄉中庄84號 |
| 台南區農改場新化分場 | 方德利 | 06-5901315 | | 712台南縣新化鎮口碑18號 |
| 台南區農改場雲林分場 | 郭振欽 | 05-597357 | | 630雲林縣斗南鎮石溪里復興路1-15號 |
| 高雄區農業改良場 | 李平全 藍啓清 | 08-7229461 | 08-7224910 | 900屏東市瑞光里農事巷1號 |
| 台東區農業改良場 | 李惠鈴 黃德昌 | 089-325015 | 089-325015 | 950台東市中華路一段675號 |
| 花蓮區農業改良場 | 徐保雄 | 03-8535915 | 038-533740 | 973花蓮縣吉安鄉吉安路二段150號 |
| 花蓮區農改場蘭陽分場 | 曾喜一 | 03-9899739 | 03-9899313 | 266宜蘭縣三星鄉大義路35之1號 |
| 苗栗區農業改良場 | 章加寶 | 037-222111-392 | 037-220651 | 363苗栗縣公館鄉館南村261號 |
| 茶業改良場 | 曾信光 | 03-4823633 | 03-4824716 | 326桃園縣楊梅鎮金龍里324號 |
| 茶業改良場魚池分場 | 廖增祿 | 049-855128 | | 555南投縣魚池鄉水社村中山路270巷13號 |
| 台灣大學昆蟲學系 | 吳文哲 洪淑彬 | 02-27354655 02-23635453 | 02-27354655 | 106台北市羅斯福路四段1號 |
| 中興大學植物病理系 | 林益昇 | 04-2870891 | 04-2877585 | 402台中市國光路250號 |
| 中興大學昆蟲系 | 林映秀 | 04-2851469 | 04-2875024 | 402台中市國光路250號 |
| 屏東技術學院 | 劉關達 王美惠 | 08-7740318 | 08-7740293 | 912屏東縣內埔鄉學府1號鄉(植保系 PP205) |
| 嘉義技術學院 | 楊瓊儒 蕭文鳳 | 05-2775625 | 05-2782622 | 600嘉義市路寮里紅毛埤84號 |

農業專用鋼線

鍍鋅鋼線

鍍鋅鋼絞線

鍍鋅披覆塑膠線

鍍銅鋼線



適用：

水果棚、萼花棚、
紅龍果棚、菜瓜棚、
水景線、吊橋線

民統企業有限公司

公司：高雄市三民區松江街325號 TEL：(07)3135204、3225981

鐵場：高雄市鼓山區新鹽路9巷1之1號 TEL：(07)5313082