



## CAS優良食品

現有肉品、冷凍食品、果蔬汁、特級良質米、蜜餞、米飯調製品、冷藏調理食品及生鮮食用菇等品項，均由政府嚴格把關，保障國人之飲食衛生、安全及健康，敬請愛用。

**行政院農業委員會**

**行政院衛生署**

臺灣省政府農林廳 臺灣省政府糧食局

臺灣區肉品發展基金會 食品工業發展研究所

中華民國冷凍食品發展協會

**共同推廣**



《系列之一》

# 美國 俄亥俄州有機農場巡禮

NEW

新片預告  
堆肥製作與利用  
(蔬菜篇)

不用農藥，多用堆肥，重視輪作，是有機農法的特色，本片所拍攝的幾家有機農場，是以有機農法經營菜園、果園與牧場，從生產到銷售都有深入淺出的介紹。

製作單位：豐年社  
指導單位：行政院農業委員會  
台灣省政府農林廳  
片長約 30 分鐘  
每卷定價（新台幣）  
250 元（國語版）  
250 元（台語版）  
另附掛號郵資 45 元



《系列之二》

# 綠肥作物 推廣與利用

介紹四種綠肥作物：油菜、苕子、埃及三葉草及田菁的栽培方法與增進地力的效果。近幾年來，綠肥推廣已普遍得到農民的認同，栽培面積逐年增加。

監製單位：行政院農業委員會  
台灣省政府農林廳

策劃發行：豐年社  
錄製單位：立祥傳播公司  
片長約 30 分鐘  
每卷定價（新台幣）  
350 元（國語版）  
350 元（台語版）  
另附掛號郵資 45 元

《系列之三》

# 堆肥製作與利用 (果樹篇)

介紹卓蘭鎮的高接梨、峨眉鄉的柑桔、寶山鄉的楊桃，以及大村鄉的葡萄，利用自行製作的堆肥，生產高品質水果，很受市場歡迎。善用農場廢棄物，以產銷班員共同製作並分配利用，是頗有特色的堆肥推廣方式。

監製單位：行政院農業委員會  
台灣省政府農林廳  
策劃發行：豐年社  
錄製單位：立祥傳播公司  
片長約 30 分鐘  
每卷定價（新台幣）  
350 元（國語版）  
350 元（台語版）  
另附掛號郵資 45 元

三種合購 850 元（原價 950 元）另附掛號郵資 45 元

## 永續農業錄影帶系列

郵政劃撥 0005930-0 豐年社

台北市溫州街 14 號 (02) 362-8148 (分機 30)

# 農特產品 總站

## 本社創新全方位服務

各鄉鎮精品・方便您購買

## 門市代售

營業時間：

周一至周五/8:00~17:30

周六/8:00~15:00

星期例假日/9:00~15:00

(郵購酌收  
掛號郵資)



| 產品名稱  | 出品單位       | 價格  |
|---|------------|---|
| 鄉間小路果汁<br>柳橙汁                                       | 中寮鄉農會      | 每罐17元   |
| 鄉間小路金柑  | 青果社宜蘭分社    | 每包35元   |
| 雲農花生湯   | 雲林縣農會      | 每罐20元/每打240元  |
| 甜菊梅<br>紫蘇梅  | 南投縣農會      | 每包(100g) 75元<br>每瓶(350g) 80元  |
| 苦茶油   | 信義鄉農會      | 禮盒(單瓶裝) 550元  |
| 蜂蜜/鹽酥/芥菜土豆  | 虎尾鎮農會      | 每包(135g) 45元  |
| 甘茶<br>榨茶<br>梅干菜                                     | 公館鄉農會      | 每包(250g) 40元<br>每包(150g) 40元<br>每包(100g) 40元  |
| 薏仁糙米粒<br>薏仁雪花片<br>薏仁胚芽茶<br>雪花片經濟包<br>薏仁首蓿茶<br>白鶴靈芝茶 | 草屯鎮<br>研究班 | 每包(300g) 55元<br>每瓶(300g) 140元<br>每盒(20包入) 120元<br>每包(300g) 120元<br>每盒(20包入) 125元<br>每盒(20包入) 160元 |
| 洛神花蜜餞   | 台東縣農會      | 每盒60元   |
| 芭樂茶<br>牛蒡茶(沖)<br>柚子參                                | 麻豆鎮<br>產銷班 | 每盒(30包入) 250元<br>每罐(150g) 240元<br>每罐(150g) 100元   |
| 青草茶   | 虎尾鎮農會      | 每盒(280g) 15元  |
| 愛玉子   | 梅山鄉農會      | 每盒450元  |
| 即溶仙草  | 關西鎮農會      | 每盒(25包入) 300元   |
| 茶葉枕   | 名間鄉農會      | 1500元(1對)   |



# 郵購代售

**請**依下表「郵購數量」之規定，在劃撥單背面註明您要購買的產品名稱和數量。您只要劃撥產品價格之金額即可，不須另加郵資。

| 產品名稱   | 出品單位   | 包裝方式   | 郵購數量       | 價格              |
|--------|--------|--------|------------|-----------------|
| 綠竹脆筍   | 大溪鎮農會  | 真空包裝禮盒 | 10包        | 每包(300公克)70元    |
| 苦茶油    | 信義鄉農會  | 玻璃瓶    | 3罐         | 每罐(600毫升)550元   |
| 陳年梅    | 信義鄉農會  | 玻璃瓶    | 2罐         | 每罐(600公克)250元   |
| 紫茶梅    | 信義鄉農會  | 玻璃瓶    | 2罐         | 每罐(600公克)250元   |
| 醋梅     | 信義鄉農會  | 玻璃瓶    | 2罐         | 每罐(600毫升)400元   |
| 梅花醉    | 信義鄉農會  | 玻璃瓶    | 2罐         | 每罐(600毫升)450元   |
| 梅子汁    | 信義鄉農會  | 玻璃瓶    | 4罐         | 每罐(600毫升)130元   |
| 芒果蜜餞   | 山上鄉農會  | 真空PE袋  | 5箱(每箱60小包) | 每罐(100公克)40元    |
| 柿餅     | 山上鄉農會  | 真空PE袋  | 5箱(每箱60小包) | 每罐(600公克)100元   |
| 百香果原汁  | 大埔鄉農會  | PVC原封桶 | 6瓶         | 每瓶(2.4公升)200元   |
| 百香果原汁  | 大埔鄉農會  | 玻璃瓶    | 12瓶        | 每瓶(750公克)90元    |
| 櫻桃C片   | 佳里鎮農會  | 塑膠瓶裝   | 3瓶         | 每瓶(120片裝)450元   |
| 櫻桃濃縮原汁 | 佳里鎮農會  | 玻璃瓶裝   | 12瓶        | 每瓶(650公克)200元   |
| 牛蒡即溶粉  | 佳里鎮農會  | 紙盒包裝   | 1盒(30包裝)   | 每盒(每包10公克)850元  |
| 牛蒡茶A級  | 佳里鎮農會  | 紙罐包裝   | 2罐         | 每罐(4.5公兩)450元   |
| 牛蒡茶B級  | 佳里鎮農會  | 紙罐包裝   | 2罐         | 每罐(4.5公兩)350元   |
| 苜蓿種子   | 農友種苗公司 | 塑膠袋裝   | 20包        | 每包(1公升)180元     |
| 苜蓿種子   | 農友種苗公司 | 塑膠袋裝   | 20包        | 每包(0.5公升)100元   |
| 蕎麥種子   | 農友種苗公司 | 塑膠袋裝   | 20包        | 每包(1公升)60元      |
| 蕎麥種子   | 農友種苗公司 | 塑膠袋裝   | 20包        | 每包(0.5公升)35元    |
| 向日葵種子  | 農友種苗公司 | 塑膠袋裝   | 20包        | 每包(1公升)90元      |
| 向日葵種子  | 農友種苗公司 | 塑膠袋裝   | 20包        | 每包(0.5公升)50元    |
| 菊苣茶    | 關廟鄉農會  | 罐裝     | 2罐         | 每罐(4兩)560元      |
| 洗髮精    | 南投縣農會  | 塑膠瓶裝   | 12瓶        | 每瓶(420c.c.)180元 |
| 沐浴乳    | 南投縣農會  | 塑膠瓶裝   | 12瓶        | 每瓶(450公克)180元   |
| 洗面霜    | 南投縣農會  | 塑膠瓶狀   | 12瓶        | 每條(100公克)150元   |
| 護手膏    | 南投縣農會  | 塑膠瓶狀   | 12瓶        | 每條(100公克)180元   |
| 美髮油    | 南投縣農會  | 塑膠瓶裝   | 12瓶        | 每瓶(30c.c.)190元  |
| 美膚油    | 南投縣農會  | 塑膠瓶裝   | 12瓶        | 每瓶(30c.c.)190元  |
| 洗潔精    | 南投縣農會  | 塑膠瓶裝   | 12瓶        | 每瓶(650c.c.)70元  |
| 苦茶油    | 南投縣農會  | 塑膠瓶裝   | 12瓶        | 每瓶(0.6公升)500元   |
| 蜂蜜     | 南投縣農會  | 塑膠瓶裝   | 12瓶        | 每瓶(840公克)300元   |
| 濃縮蜂蜜   | 南投縣農會  | 塑膠瓶裝   | 12瓶        | 每瓶(860公克)370元   |
| 蜜梅     | 南投縣農會  | 塑膠瓶裝   | 12瓶        | 每瓶(350公克)80元    |
| 葉綠素洗髮精 | 南投縣農會  | 塑膠瓶裝   | 12瓶        | 每瓶(400c.c.)250元 |
| 葉綠素洗面霜 | 南投縣農會  | 塑膠瓶狀   | 12瓶        | 每瓶(100公克)200元   |
| 小麥草濃縮汁 | 南投縣農會  | 塑膠瓶裝   | 12瓶        | 每瓶(750公克)235元   |
| 封梅汁    | 南投縣農會  | 塑膠瓶裝   | 12瓶        | 每瓶(850公克)190元   |
| 紫蘇梅汁   | 南投縣農會  | 塑膠瓶裝   | 12瓶        | 每瓶(850公克)210元   |
| 金桔煉汁   | 南投縣農會  | 塑膠瓶裝   | 12瓶        | 每瓶(850公克)235元   |

蠶絲被(大湖地區農會)郵購數量不限。

(1公斤)2,400元, (1.5公斤)3,500元,  
 (2公斤)4,600元, (2.5公斤)5,600元,  
 (3公斤)6,300元, (3.5公斤)7,300元,  
 (4公斤)8,250元, (4.5公斤)9,300元,  
 (5公斤)10,000元。

\*七葉膽茶亦可到本社門市部洽購

歡迎其他農會加入這個行列，詳細辦法請洽門市部

## 豐年社

服務電話：(02)3628148-30(分機)

地址：台北市溫州街14號一樓

郵政劃撥：0005930-0豐年社



## 鄉土文化活動看板

| 主辦單位      | 活動名稱   | 地點               | 日期                      | 服務專線         |
|-----------|--|------------------|-------------------------|--------------|
| 台灣科學教育館   | (科學之旅)<br>顯微鏡下的生命世界本館<br>(科學研習)<br>昆蟲世界          | 植物園              | 11/10.17<br><br>11/16   | (02) 3116733 |
| 國立中正文化中心  | (演奏會)<br>維也納交響樂團演奏會                              | 國家音樂廳            | 11/19.20                | (02) 7111858 |
| 桃園縣文化中心   | (台灣民歌與歌劇)<br>王婆罵雞~台北漢聲合唱團<br>(展覽)<br>吳烈偉、徐水源陶壺聯展 | 演藝廳<br><br>文物陳列室 | 11/2<br><br>10/24~11/10 | (03) 3340294 |
| 花蓮縣立文化中心  | (展覽)<br>明清銅鑪展                                    | 文物陳列室            | 10/25~11/24             | (038) 227121 |
| 國立自然科學博物館 | (展覽)<br>寒武紀大爆發特展                                 | 本館               | 9/1~12/30               | (04) 3226940 |
| 高雄市立美術館   | (展覽)<br>1995 國際雕塑創作模型展<br>(展覽)<br>民初書法展~走過五四時代   | 本館<br><br>本館     | 長期展<br><br>9/15~1/26    | (07) 3160331 |
| 屏東中正藝術館   | (音樂會)<br>1996·逐夢·賴英里<br>長笛音樂會                    | 本館               | 11/6                    | (08) 7072075 |

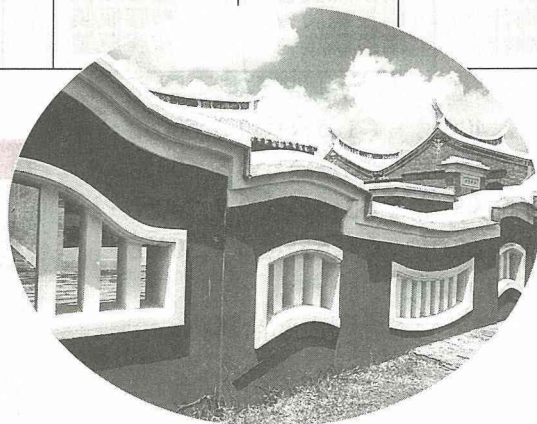



# 自然保育資訊上網了

行政院農業委員會的「台灣自然保育概況」網路首頁，已經上網，其站址為WWW.COA.GOV.TW。

「台灣自然保育概況」網路首頁包括台灣自然保育行政組織體系、物種保育、棲地保育、保育相關法令法規、國際保育公約、及保育訊息等六大項，其中對我國自然保育行政有關之機關、台灣地區珍貴稀有動植物、自然保

留(護)區、保育法規、保育新聞等多有介紹；民眾亦可透過此網路，與其他國內外之保育機構或團體連線並進行溝通。

「台灣自然保育概況」中有許多與民眾切身相關之訊息，如野生動物保育法、文化資產保存法等規定、保育類野生動物名錄；還有國際上著名的保育公約，如華盛頓公約(CITES)及生物多樣性公約；另有保育新聞、保育簡訊等。



定價 200 元。〈豐年社門市部代售〉

「橫行台灣」是為新新人類而寫的旅遊入門書，由青新公司出版，作者為簡扶育女士。目前已發行 2 本：台灣山林另類遊、台灣水路另類遊。作者強調，用環保的觀念，亦即一顆疼惜家園愛護大地的心「橫行台灣」，她走過的地方，多數選擇仍保持自

## 〈台灣山林另類遊〉

從爬山、攀岩入門，去高山湖泊和小品湖看氣象萬千的特殊景觀；逛逛九份、金瓜石、太魯閣，觀察豐富的礦產資源；到森林走走拜訪神木、漫步竹林享受芬多精；去各地洗溫泉，再來個

然淳樸狀態之地。

近年旅遊風氣盛行，國人出國旅行的次數越來越多；遨遊四海增廣見聞後，再回頭認識「生於斯，卻尚未盡知」的家園，也不錯吧！

# 「橫行台灣」

北、中、南橫、新中橫自由行；去花東縱谷與原住民共舞，最後來一場全省名產大朵頤，好個台灣山林另類遊。

## 〈台灣水路另類遊〉

先認識游泳安全，了解潛水弄潮好去處；接著來個全省風光知性旅：燈塔巡禮、漁村風情遊、溪流湖瀉任意行。玩不夠嗎？海角樂園—北濱；陽光海岸—墾丁；離島逍遙—澎湖、蘭嶼、綠島、小琉球；和沙灘、海水、藍天歡渡一夏，好個台灣水路另類遊。

# 這樣的台灣情味

9月12日早上收到「鄉間小路」，就趕忙匆匆翻閱一遍。一直等到中午下班，才一邊吃飯，一邊細讀。讀到「礁溪溫泉散記」時，我讀了一遍，又一遍，再一遍，以至於一個中午都

彷彿是在聽蒯先生說話。

除了礁溪的好山好水外，珍貴的是文章的背後，不經意的記錄了蒯先生的真與礁溪人的善。所以，忍不住要和讀者分享我的感動，呼籲沒細讀的讀者們，快

快回頭翻出九月號的「鄉間小路」再讀一遍。好久沒有這樣溫馨的真性情展現，這不就是我們失落已久的台灣情味嗎？(桃園/吳麗春)



# 無花果

**這**裡敘述幾段我與無花果的故事。

五歲我剛好要啓蒙時，因避難之故，全家從鄉間搬遷到小城居住，家中因弟妹連連出生。母親把我託祖母照顧，記得大廳前面的院子裡有幾棵生長茂盛的無花果，常常在半夜，祖母會叫醒我到廳前無花果樹下去小解，免得著涼，雖說給無花果澆過不少次肥，但只隱約的記得它的果實是綠色像小圓球形狀，可惜都在還沒成熟時就摘了下來，小腦袋想看看果實中究竟是什麼模樣，這是與無花果的首次接觸。

從大陸因戰亂播遷到寶島，歷經數十年，常常能與榕樹相遇，每到夏末，榕樹果實遍地可見，每每好奇會撿起來，剝開看看其中「日月」——那一顆顆的小果實，不就是童年在無花果樹上所見到的一模一樣嗎？

無花果仍在懷念中！

1986年我因公務之便，赴南斯拉夫。那時，南斯拉夫聯邦仍是在鐵幕之內，我們一行十餘人，透過日本學術界的幫助，經過一個月，把入境簽證辦通了，隨後途經奧地利乘南國克難式民航飛機，進入南國北部索拉文尼亞。在丁城參加國際會議一週後，順道考察南國林業經營管理，主要行程多搭乘巴士，車上有一位專家和一位英語導遊，所以在專業知識之外，也能了解南國各地文化宗教地理等情形，同車四十餘人，天天樂融融，因南國產葡萄，釀酒事業很發達，每過一處，便可小酌一杯。

有一天，道經馬其頓某城，我與同行二人，趁早

餐後自由活動時間，造訪附近露天市集，見在一攤檯上排好了一疊疊像是柿餅的果乾，我細看果乾上標籤，忽然發現無花果字樣，心中雀躍，因為已盼望了數十年：「買來嚐嚐吧，沒有新鮮的，果乾也好呀！」，如是向攤主買了三包，在南國途中，與同行者分嚐了一些，味道頗似柿子乾，其餘的帶回台灣和親友共享了。

今年八月間，因事赴舊金山，逗留了三週，某日重遊漁人碼頭，在熙熙攘攘人群中，忽見有一水果攤，攤上陳列著櫻桃、蘋果、香蕉，還有我懷念的新鮮無花果。無花果成熟時可能外果皮呈現紅色，冷藏後才變紫褐色，觸摸著感覺它已軟綿綿的，陳列的都是經過冷藏的，我小心翼翼的選購了兩個，合計美金六元多，價格相當兩磅餘櫻桃了。我在人群中便和家人剝開分享，味道很甜和果乾一般，大家很開心，家人也告訴我此時舊金山市區大型超市可能已有陳列出售，只是我沒注意罷了。

故事說完了，因我自幼的好奇心想知道無花果成熟時是什麼模樣和味道，以後長久的懷著憧憬，念念不忘，現在看過、觸摸過、也嚐過，應該滿足了，但是我仍在想不知道台灣是否在高、屏及東部地區，是否曾進行過有系統的試種，無花果鮮果不耐運輸冷藏，就只有期望自己能生產了。

我們大部分園藝產品，不都是藉引種過程拓展的嗎？

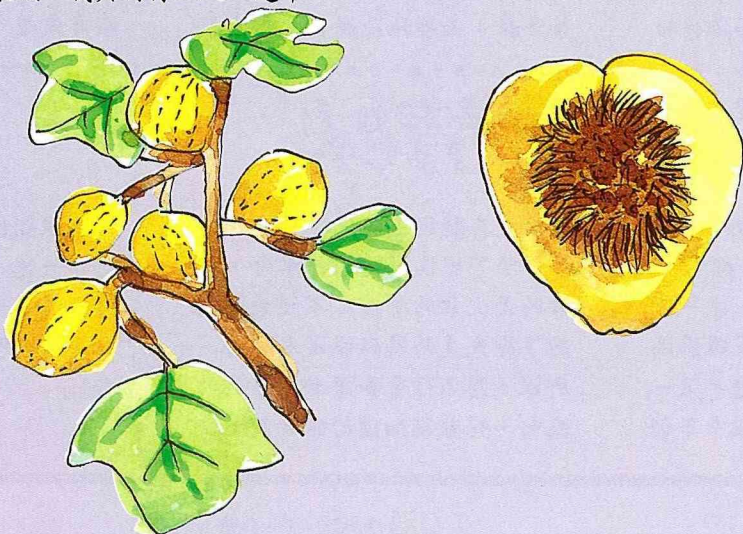



# 鄉間小路養生講座預告

演講題目：**天地人全方位養生**

內容大綱：  
1. 人體經絡概念  
2. 精·氣·神  
3. 天地人養生觀  
4. 天地人簡易養生法

主講人：蘇永安博士

日期：85年12月3日星期二

時間：下午二時至四時

地點：台北市溫州街14號2樓



## 蘇永安博士簡介

專業與學術：

國際醫科交流大學針灸博士，曾任美國加州洛杉磯糖尿病中心主治醫師，現任中華生命文化學會理事長。

蘇教授精研中醫陰陽五行思想，開創五行針法，專治疑難重症，對癌症、肝硬化、糖尿病、心臟病、高血壓、腦中風、紅斑狼瘡等，在臨床上迭有重大成果。近年來致力提倡中醫能量醫學觀，並嘗試以科學邏輯觀點重新詮釋中醫理論，頗受矚目。並致力推廣大眾保健教育，主張天、地、人全方位養生觀，在中國時報著有「能量醫學……十二經脈時間養生法」、「經絡養生大法」、「女性回春術」等專欄，引起廣大迴響。

四年前成立中華生命文化學會，提倡中國天人合一思想與實踐，曾培育千餘位針灸學子，提倡針灸保健DIY教育。使學之者免受病苦，深受歡迎與敬愛。

八十五年度，中華生命文化學會並與台北市大同獅子會共同舉辦每月一次之「非常急救法」之演講與教學示範，內容包括：心肌梗塞、心絞痛、休克、登革熱、發高燒、潰瘍急性穿孔、暴喘、癲癇、腦中風等之預防與急救方法。

天：氣候環境

地：大地所生產蔬果

人：人體經絡

## 南瓜子與攝護腺

男子中年以上，常有攝護腺腫大的情形。  
夜晚小便1~2次，就是紅燈信號！



豐年社

台北市溫州街14號

郵政劃撥0005930-0豐年社

電話(02)3628148-30

本書內容

1. 何謂攝護腺？
2. 動手術？
3. 診斷
4. 南瓜子
5. 鎂元素
6. 維他命F
7. 胺基酸
8. 鋅元素
9. 種子——營養上的奇蹟
10. 咖啡與糖
11. 性與攝護腺
12. 何時動手術

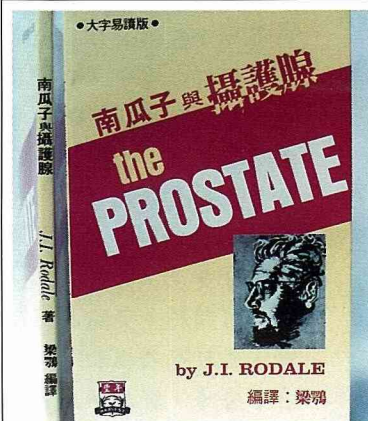

J.I. Rodale原著 梁鶚編譯  
定價：120元（掛號郵資45元）



# 百味香

## 自然·健康·美容/素食譜



十六開精美印刷，上下兩鉅冊，提供您四百多道自然、健康、美容素食烹調方法，優待價：1600元，請另附郵費60元。



## 自然·健康·美容/素食教學錄影帶



百味香素食  
教學錄影帶  
的特色：

從營養談到健康  
從自然談到美容  
從清淡談到香濃  
從簡單談到精緻  
從小菜談到大菜  
從惜福談到修福  
從放生談到慈悲

已推出的有20大系列，餘陸續製作出版中，有目錄備索，請來函索取。為推廣與回饋愛好素食者，特價優惠一卷400元，請另附郵費60元。

\* 覺苑寺有定期的素食烹飪教學班，請大家踴躍報名。

**讓我們一起來推廣素食，踴躍訂購，功德無量！**

作者：照惠法師

流通處：覺苑寺/地址：台北永和市竹林路225巷39號5F

電話：(02)922-8047 · 232-3486

劃撥帳號：18867463 · 戶名：洪彩煥(釋照惠)





## 台灣獼猴

毛毛臉和她的朋友

Formosan Macaque

片長 27 分鐘

每卷定價 (新台幣)

1000 元 (國語版)

3000 元 (英語版)



## 藍鵲飛過

一個藍鵲家庭的故事

Formosan blue magpie

片長 27 分鐘

每卷定價 (新台幣)

1000 元 (國語版)

3000 元 (英語版)



## 台灣野鳥百年記

A Century of Taiwan Wild Birds

片長 30 分鐘

每卷定價 (新台幣)

1000 元 (國語版)

1000 元 (台語版)

3000 元 (英語版)

## 追逐夏日的鳥

台灣的燕鷗

Taiwan Terns

片長 30 分鐘

每卷定價 (新台幣)

1000 元 (國語版)

1000 元 (台語版)

3000 元 (英語版)



## 台北樹蛙

Rhacophorus taipeianus

片長 24 分鐘

每卷定價 (新台幣)

1000 元 (國語版)

3000 元 (英語版)



## 本土文化系列

## 中國繪畫與技法

THE ART OF CHINESE PAINTING

片長 26 分鐘 每卷定價 (新台幣)

1000 元 (國語版) 3000 元 (英語版)

## 台灣寺廟藝術

THE ART OF TAIWANESE TEMPLE

片長 30 分鐘 每卷定價 (新台幣)

1000 元 (國語版) 3000 元 (英語版)

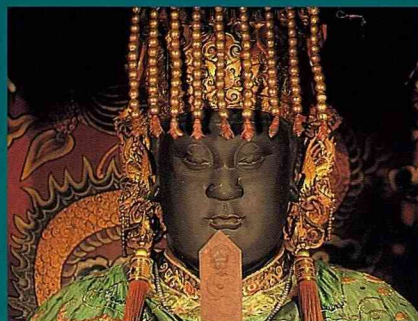

# 劉燕明作品集

鄉間小路推薦 • VHS 家庭錄影帶

## 賀

「台灣的燕鷗」榮獲美國蒙大拿州第 18 屆國際野生動物影展「環境主題類」的生物知識介紹優良獎。

「台北樹蛙」榮獲 28 屆美國休士頓國際影展銅牌獎及 40 屆亞太影展紀錄片最佳攝影獎。

郵政劃撥 0005930-0 豐年社

台北市溫州街 14 號 (02) 3628148





台灣獼猴



山羊



台灣黑熊



黑面琵鷺



牛



台灣野豬

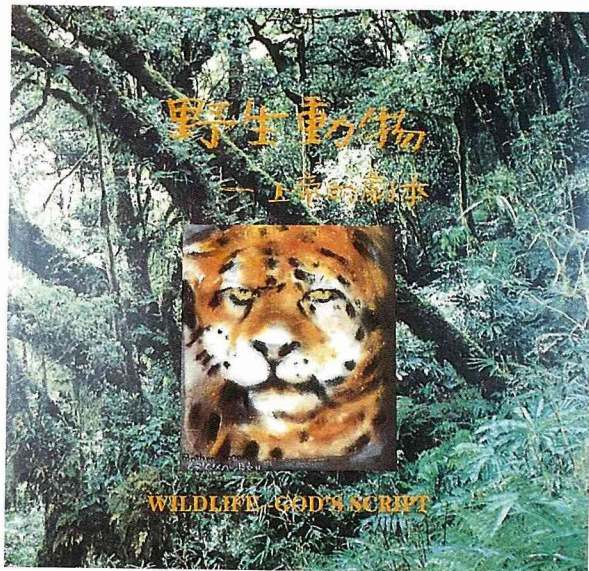

# 野生動物

## ——上帝的劇本

藝術家敏銳善感的胸襟，是創作的靈感泉源與動力。畫家劉其偉先生現高齡八十四歲，一生中經歷多種的角色扮演，觸角廣泛而興緻盎然；從電機工程師自勵自學摸索藝術創作的途徑，再由畫家深入民族與人類學的研究。年輕的時候也喜愛打獵，在狩獵中觀察野生動物，從而體會這齣自遠古以來即日夜映演的「上帝的劇本」與它豐美的背景舞台，轉而堅定的支持自然資源與野生動物保育工作；近年來更以多種野生動物入畫，在他的生花彩筆下表現各種動物的活潑神韻，用動物的靈性喚醒社會大眾對野生動物的關懷。

劉老經常細心觀察野生動物的生活動態與靜態，溶入他寬闊而慈悲的胸襟，轉為人類與動物間無言的交流。每雙動物的眼睛，都在傳達生命的訊息。我們都是集合自然的恩寵而生，保護野生動物，就是保護人類自身的生存。感謝劉老近年來，孜孜不倦的辛勤作畫，我們希望這本書在藝術上的成就能直驅讀者的內心，觸動每個愛動物的心；書中對動物的介紹與解說，能增加讀者對動物的瞭解，更深入思考野生動物的保護方法，達到盡善盡美的境界。

陸之琳

中華自然資源保育協會理事長

### 劉其偉著

- 菊六開 / 136 頁 / 29 × 31 公分
- 彩圖 115 幅 / 素描 43 幅
- 180 磅雪銅紙 / 彩色精印
- 精裝本 2000 元
- 平裝本 1500 元



豐年社



郵政劃撥 0005930-0 豐年社  
台北市溫州街 14 號  
02-362-8148 轉 30



# 鄉村

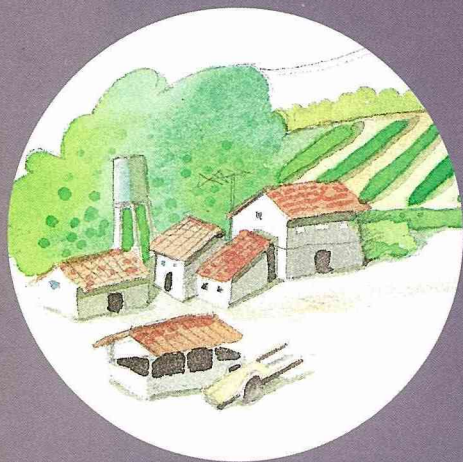

# 文化

## 提 要

- 75 瑞里山村風情畫
- 84 舊金山掠影
- 86 村童遊戲

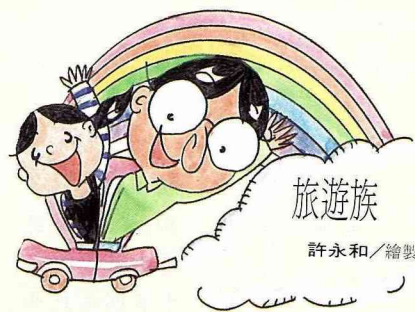

旅遊族

許永和 / 繪製

走入大自然和參訪寺廟  
有著令人不約而同  
的感覺



他們使人有沉靜和被淨化後的愉悅。



公園內一棵棵林立的樹木



讓人覺得似一尊尊普渡衆生  
的菩薩！





大家熱切期待・權威實用的新書

# 水產加工

(豐年叢書 HV#961)

## 出版了!!

- 第一本權威的水產加工技術專書，從基礎知識到最新科技研究成果均網羅在內，圖片豐富，適合一般人、學生及業界參考。
- 試驗研究場所及大專學府，學有專精的17位專家學者聯合執筆。
- 26種魚、貝、蝦蟹、頭足及海藻類的實用加工技術。
- 12種簡易的烹飪示範食譜。
- 簡明易查的附錄：120種常見水產中俗英學名對照表、主要水產類生產期彙整表及常見水產類營養成分分析表等。



- 24開/228頁/平裝
- 內文100磅雪銅紙/彩色精印
- 內容：基礎篇/簡易加工篇/食譜篇/附錄篇

定價650元

本社雜誌訂戶(憑訂戶編號)  
及學生(憑學生證)

優待價520元

(郵購另加掛號郵資45元)



## 豐年社

台北市溫州街14號

郵政劃撥0005930-0 豐年社

電話：(02)3628148(分機30)

傳真：(02)3636724





最鄉土的精神糧食 ——

## 田園之春 叢書

「田園之春」文化叢書是中華民國四健會協會受行政院農業委員會的委託，為推廣自然教育，增進社會大眾對農業與農村文化的了解與認同，於一九九〇年起，以農、林、漁、牧四項產業為主題，分生產、生活、生態三方面，以圖話書的形式，編印本叢書。希望能吸引有興趣接觸自然與農業文化的兒童與成年人。藉以保存農業優良文化，消除農村是貧窮落後的刻板印象，塑造清新自然，純樸樂天，不斷進步的新形象，改善都市兒童嚴重缺乏自然常識的情況。透過出版開闢本土文化的新天地。

### 下列地點可以買到這些書

|       |                |             |
|-------|----------------|-------------|
| 豐年社   | 台北市溫州街14號      | (02)3628148 |
| 正中書局  | 台北市衡陽路20號      | (02)3821153 |
| 三民書局  | 台北市重慶南路1段61號   | (02)3617511 |
| 國語日報社 | 台北市福州街2號       | (02)3921133 |
| 台灣个店  | 台北市新生南路3段76巷6號 | (02)3625799 |
| 青年書局  | 高雄市苓雅區復興二路91號  | (07)3324910 |

| 年度  | 冊數 | 精裝價格      | 平裝價格      |
|-----|----|-----------|-----------|
| 八十二 | 15 | NT\$1,800 | NT\$1,500 |
| 八十三 | 18 | NT\$2,160 | NT\$1,800 |
| 八十四 | 12 | NT\$1,440 | NT\$1,200 |

※八十一年度出版之田園之春叢書尚未委託代售

優惠

每購買滿十套即贈送一套〔以同一套為限〕



若有疑問，請向中華民國四健會協會洽詢。電話：〔02〕7325618



# 讀者專用餐飲優惠券

85年11月30日以前有效

## 白雲居茶苑

茶／茶餐／茶酒／桂花酒  
飯／純土雞／山產／野菜／青菜

台北縣汐止鎮水源路2段424號 (02) 6415427

假日恕不優待

非假日9.5折優待(週一~週五)

## 我喜歡川菜

\*綜合南北各家所長，大眾化口味。  
\*私房菜、客家小炒等，讓你回味無窮。

台北市民權東路三段60巷11號 (02) 5019360

一律9折優待

## 鄉村故事 餐坊

鄉村家園「私房菜」  
「琴師演奏」現場唱  
搖擺現身「大舞池」  
「美酒醇醇」敬佳賓

台北市中山北路七段219巷171號 (02) 874-6693

一律9折優待

## 下江南滷味館

各式滷味小菜  
可口實惠低鹽

台北市內湖麗山街348巷15號 (02) 797-3446

週日休假

一律9折優待

## 軒轅藥膳屋

皇帝首烏雞·首烏排骨專賣店

台北市新中街8號 (02) 7569091~1 (民生東路五段)

一律9折優待

## 私房麵

以道地的傳統拉麵，調理出多種「私房」  
口味的麵類，給您另一種全新的選擇。

台北市四維路102號1樓 (02) 325-4375  
中興分店：台北市長安東路二段219號地下一樓

一律9折優待



## 讀者專用休閒渡假券

85年11月30日以前有效

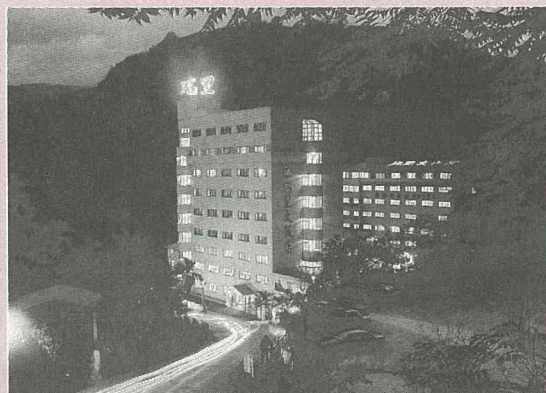

### 東口渡假村

農莊渡假 觀光採果  
知性之旅 (水系資源)

台南縣楠西鄉曾文水庫 (06) 5753436 ~ 7

門票住宿：平時七折 假日九折

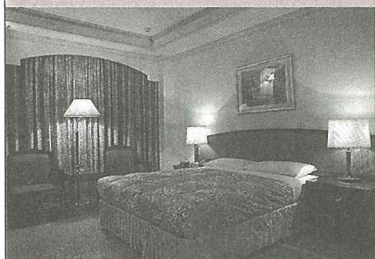

■精緻套房

### 榮茂園

#### 森林溪流 渡假村 農莊賞鳥

奮起湖風景區 17 景之一

本刊讀者泊宿本莊一律免費可享：  
~豆腐 / 阿婆餅 / 鼠鞠粿 / 高冷蔬菜等特產  
嘉義縣竹崎鄉中和村奮起湖 214 號 (05) 2561062

門票住宿：平時七折 假日九折

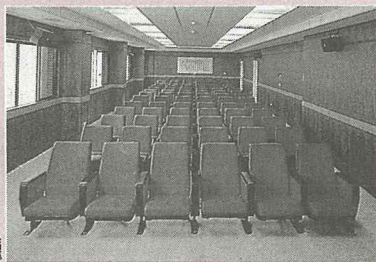

■現代化會議廳

### 瑞里大飯店

山中渡假 · 超然享受

阿里山下的世外桃源—瑞里大飯店

她以誠摯的服務，

完善的設備，

讓您充份享受度假休閒研修的樂趣；

也讓您親身感受在蟲鳴中入睡，

於鳥語花香中甦醒的悠然情懷。

嘉義縣梅山鄉瑞里村 24 號

訂房專線：(05) 2501310 ~ 3

傳真：(05) 5201314

門票住宿：七五折 假日九折

### 龍雲自然休養村 (休閒林業)

一壺清淨山泉

一頓山菜藥膳

一番濃濃鄉情

嘉義縣竹崎鄉中和村石卓 1 號 (05) 2561016

2562016

住宿：平時八折



# 讀者優惠券

購買豐年叢書及本社代售叢書、農特產品，持券到本社門市部或以郵政劃撥匯款方式（優惠券貼在劃撥單背面），均得享受特惠折扣。

## 圖書

9折優惠券 (85.11)

購買本社及代售叢書一律享受9折優待

## 農特產品

9.5折優惠券 (85.11)

購買本社代售農特產品一律享受9.5折優待

## 圖書

9折優惠券 (85.11)

購買本社及代售叢書一律享受9折優待

## 農特產品

9.5折優惠券 (85.11)

購買本社代售農特產品一律享受9.5折優待

## 圖書

9折優惠券 (85.11)

購買本社及代售叢書一律享受9折優待

## 農特產品

9.5折優惠券 (85.11)

購買本社及代售叢書一律享受9.5折優待

請注意：一、帳號、戶名及寄款人姓名住址請詳細說明，以免誤寄。  
二、帳號、戶名及寄款人姓名住址請詳細說明，以免誤寄。  
存款局未以電話通知劃撥中心之局，惟長途電話費由存款人負擔。  
因電話故障等原因無法及時通知者，概由存款人自行負責。

收據號碼：

|  |          |     |         |
|--|----------|-----|---------|
| 郵政劃撥儲金存款單                                  |          | 局郵  |         |
| 帳號   | 00059300 | 豐年社 |         |
| 收 款 人                                      | 戶 名      | 姓 名 | 住 址     |
| 新臺幣：<br>（請用壹、貳、參、肆、伍、陸、柒、捌、玖、零等大寫並於數末加一整字） | 寄 款 人    | 姓 名 | 住 址     |
| 局郵   | 局郵       | 姓 名 | 住 址     |
| 經辦局號                                       | 帳 號      | 日 期 | 存 款 金 額 |
| 登帳編號                                       | 工作站號     |     |         |

主管：

經辦員：

虛線內備機器印  
請用請勿填寫

98-04-43-04

|  |          |                   |     |
|--|----------|-------------------|-----|
| 郵政劃撥儲金存款通知單                                |          | 帳號未滿八位數者，帳號前空格請填0 |     |
| 帳號   | 00059300 | 豐年社               |     |
| 收 款 人                                      | 戶 名      | 姓 名               | 住 址 |
| 新臺幣：<br>（請用壹、貳、參、肆、伍、陸、柒、捌、玖、零等大寫並於數末加一整字） | 寄 款 人    | 姓 名               | 住 址 |
| 局郵   | 局郵       | 姓 名               | 住 址 |

主管：

經辦員：

本聯經登帳後隨郵政劃撥儲金收支詳情單寄交帳戶

◎存款後由郵局掣給正式收據為憑，本單不作收據用◎  
帳戶本人存款此聯不必填寫，但請勿撕開。



# 豐年社

## 門市部

### 為

## 消費者服務

營業時間：  
 週一至週五 / 8:00~17:00  
 週六 / 8:00~15:00  
 星期例假日 / 9:00~15:00

## 農特產品

- 門市代售
- 郵購代售

## 農業專業書籍

- 門市部銷售農業、家政專業書籍2000多種
- 書籍總目錄函索即寄
- 歡迎郵購參觀

## 豐年社

台北市溫州街14號  
 服務電話 (02) 3628148  
 郵政劃撥 0005930-0 豐年社

## 請存款人注意

- 一、如須限時存款請於存款單上貼足「限時專送」資費郵票。
- 二、每筆存款至少須在新臺幣十元以上。
- 三、倘金額誤寫時請另換存款單填寫。
- 四、本存款單不得附寄其他文件。
- 五、本存款金額業經電腦登帳後或本存款單已經受理郵局寄出者，不得申請撤回。
- 六、本存款單帳戶亦得依式自印，但各欄文字及規格必須與本單完全相同，如有增刪或改印其他文字者，應請存款人另換本局印製之存款單填寫。

|   |   |                             |                               |                             |                             |
|---|---|-----------------------------|-------------------------------|-----------------------------|-----------------------------|
| 通 | 我要訂閱  | <input type="checkbox"/> 豐年 | <input type="checkbox"/> 鄉間小路 | <input type="checkbox"/> 新訂 | <input type="checkbox"/> 續訂 |
|   | 自   | 年                           | 月                             | 日起                          | 年份                          |
| 信 | ▲豐年：1年份24期訂費650元，2年份48期訂費1200元；<br>▲鄉間小路：1年份12期訂費1000元，2年份24期訂費1800元。 |                             |                               |                             |                             |
|   | 我要購買下列書籍 / 農特產品   |                             |                               |                             |                             |
| 欄 |   |                             |                               |                             |                             |

此欄係備寄款人與帳戶通訊之用，惟所作附言應以關於該次劃撥事宜為限，否則應請換單另填。



# 天然食品，就是“健康”

上工治未病

在疾病症狀尚未形於表象之際，先以食物調和改善體質，為最上乘之醫學之道。即所謂「預防勝於治療，藥補不如食補」。

本草自然食品

# 薌園

丁九

①通「香」字  
②穀類的香氣



夫為醫者，當需先洞曉病源，知其所犯，以食治之，食療不愈，然後命藥。

又曰：  
食能排邪而安藏府，悅神爽志以資血氣，若能用食平疴，釋情遺疾者，可謂良工。

千金方

《唐朝，醫藥名家》  
孫思邈

新登場

“良好品質”一試即知！

請附回郵30元，即寄贈罐裝產品  
試吃樣品包(四種各乙包價值120元)。

成份比例已達藥膳食療有效配比



NT.\$450



NT.\$450

〔黑五類〕 =  
黑棗+黑米+黑芝麻+  
黑大豆+黑砂糖



NT.\$600



NT.\$880



敬請扶持本土農業發展

青仁黑豆採用和朴子市農會黑豆產銷班製作，良好品質、價格平實，敬請品評。

銷售據點：

經濟包/全聯社、各縣市福利中心、惠陽超市、松青超市、台北農產超市、裕毛屋超市...等。  
罐裝/惠陽超市、新東陽食品館、各大百貨專櫃超市，健康上市中！

醜贈送禮、禮盒包裝

凡購買二罐(900元以上)，即享有優惠，並可送貨到家，大批購買另有優惠，業務醜贈，另備禮盒包裝，歡迎洽詢——  
(台北、台中、高雄地區專人送府，外縣市可郵寄到府後再付款)

徵求：認同天然飲食(素食)暨傳統醫學(中醫、民俗醫療)之同業先進及個人等共同推展，備有優惠銷售辦法，敬請洽詢——

薌園農產食品有限公司  
SWEET GARDEN AGRICULTURAL FOODS CO., LTD.  
工廠登記證字號第 99-200216-00 號

總公司/台中市西區大忠街64號  
台北區營業所/台北縣中和市明禮街5號  
高雄區營業所/高雄市前鎮區民權二路574號  
雲嘉區、工廠/嘉義縣朴子市松華里牛挑灣318號

TEL: (04)329-7822 FAX: (04)329-7833  
TEL: (02)248-0688 FAX: (02)248-8296  
TEL: (07)331-2822 FAX: (07)332-7174  
TEL: (05)369-2556 FAX: (05)369-2559





只要這支小棒，

植物需要的營養

都有了！



- 用法簡便！只要插在盆土上即可維持2個月之養份。
- 最適合盆栽、花槽、吊盆的栽培。
- 完全清潔無臭、無污染。

台和園藝  
*Always the best*

消費者專線：(02) 881-33  
花店業專線：(02) 881-34

 HYPONEX are registered in the name of HYPONEX JAPAN in Taiwan.

花寶棒：北進複字02160號  
保證成份(%)全氮：8.0 檸檬酸溶性磷酐：4.0 水溶性氧化鉀：6.0 檸檬酸溶性氧化鎂：