



行政院農業委員會農糧署

Agriculture and Food Agency, Council of Agriculture, Executive Yuan



# 111年 稻米產業輔導措施

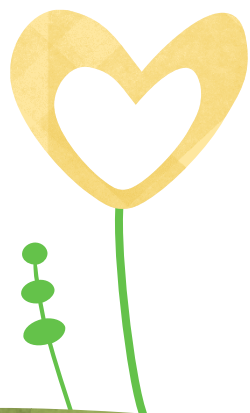



農友期待



農友心聲



多年冬  
收成差



敗市沒利潤  
做身體健康





農友心聲及期待



相挺逗幫忙



政策性  
水稻收入保險



基期年農地  
稻作四選三



水資源競用區  
推動大區輪作

~~~ 111年稻米產業輔導措施 ~~~

# 政策性 水稻收入保險

- 保障稻農所得
  - 不怕風不怕雨
  - 病蟲害嘛免驚
- 鼓勵提升品質
  - 集團產區
  - 產銷履歷
  - 有機&友善耕作







# 水稻收入保險係蝦密？



特色一  
政府  
做莊



● 政府規劃保單，農會受理投保。

特色二  
堆疊  
增值

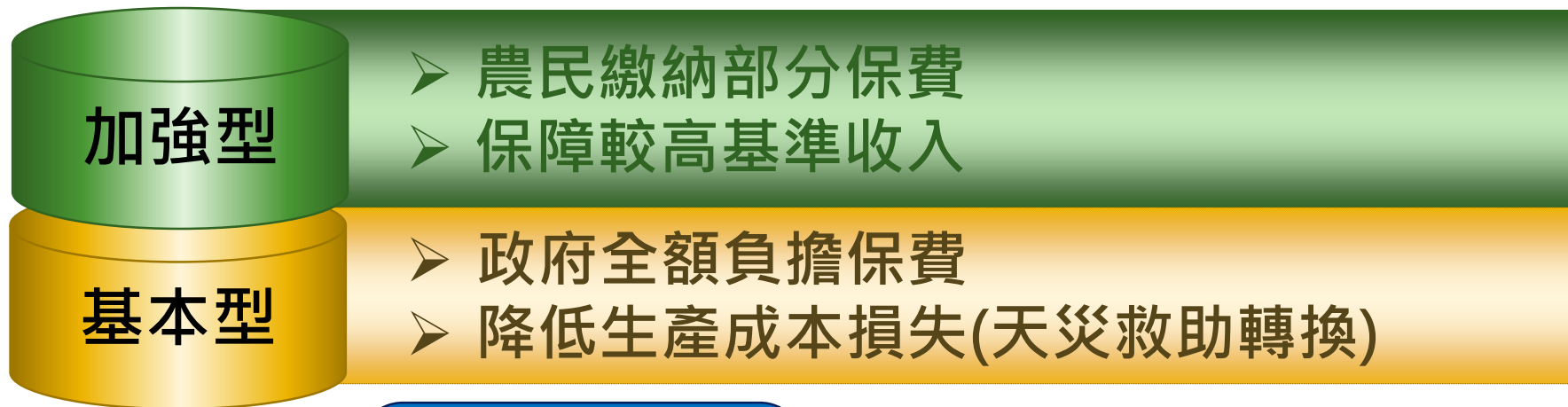

天災救助勘查爭議多，非天災減產也沒救助，取消現金救助轉成基本型水稻收入保險，收入保障更到位。





# 一定要投保？應該投保哪些險種？

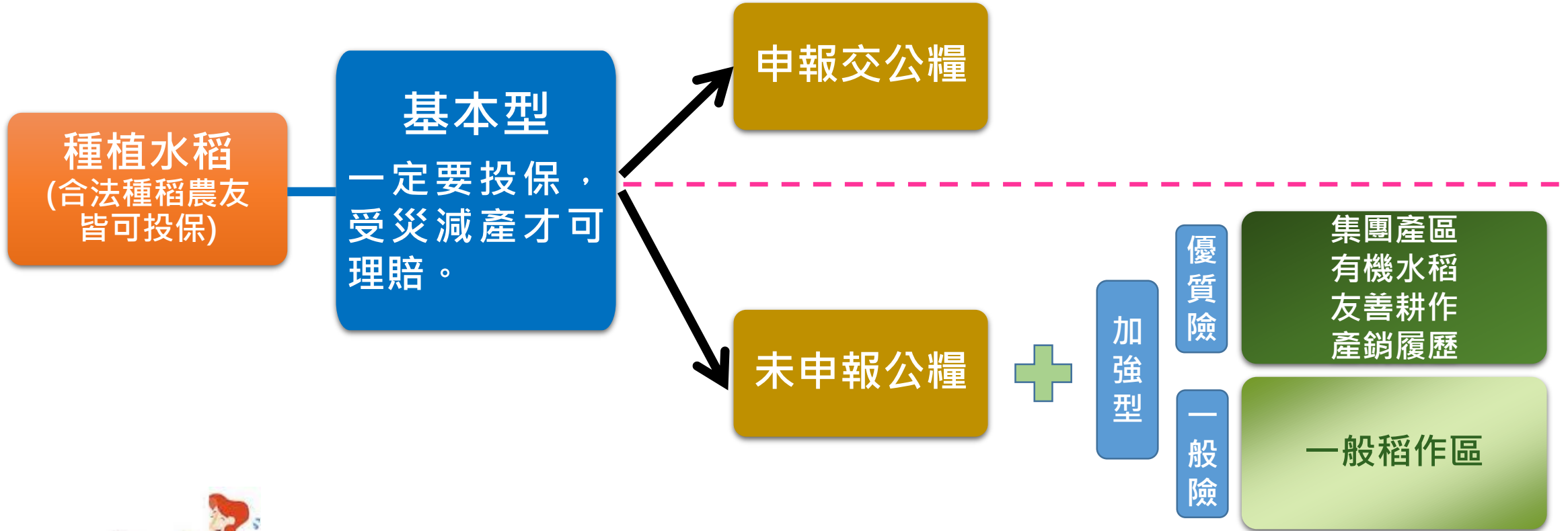



# 什麼時候投保？要準備什麼文件？



| 項目      | 說明                            |                                                                                                                       |
|---------|-------------------------------|-----------------------------------------------------------------------------------------------------------------------|
| 投保時間    | 一期作：每年1至3月；二期作：每年6至8月。        |                                                                                                                       |
| 向誰投保    | 由農民(或集團產區營運主體)向農會(水稻收入保險人)投保。 |                                                                                                                       |
| 投保應檢付文件 | 「申報種稻」之農民                     | <ul style="list-style-type: none"> <li>● 由農民填寫<b>授權同意(要保)書</b>，於申報種稻時一併投保。</li> <li>● 以申報時所附資料，作為投保資料即可。</li> </ul>   |
|         | 「稻米產銷契作集團產區」之契作農民             | <ul style="list-style-type: none"> <li>● 由集團產區營運主體填寫<b>稻作契作集團產區要保書</b>，統一投保。</li> <li>● 應檢附<b>契作戶農民清冊</b>。</li> </ul> |
|         | 無「申報種稻」及參加「稻米產銷契作集團產區」之農民     | 由農民攜帶身分證，親洽種植所在地農會填寫 <b>要保書暨保費補助申請書</b> 。                                                                             |
|         | 土地所有權人                        | 需攜帶土地所有權證明文件。                                                                                                         |
|         | 非土地所有權人                       | 可切結或攜帶土地合法使用證明(如：租賃契約書、委託耕作協議書、委託代耕、土地使用同意書，擇一即可)文件。                                                                  |





## 基本型怎麼賠？賠多少？



### ➤ 基本型什麼時候理賠？

- 鄉鎮減產超過20% (也就是鄉鎮每公頃產量少於**基準產量**8成)

該鄉鎮前5年產量去高低平均

### ➤ 可以理賠多少？

- 比照天災救助精神，理賠金額固定，每公頃1.8萬元

發生天災時不需勘災，以最後實際鄉鎮產量計算理賠。

鼓勵合理化施肥及良善田間管理，個別農戶減產未達2成仍可能獲得理賠。







## 加強型怎麼賠？賠多少？



### ➤ 加強型什麼時候理賠？

- 鄉鎮減產超過5%(一期)或10%(二期)以上

### ➤ 可以理賠多少？

- 一期：理賠價格×(基準產量×95%-實際產量)
- 二期：理賠價格×(基準產量×90%-實際產量)



理賠至基準產量95%(一期)或90%(二期)。

產量損失愈重，理賠金額愈多。

減產超過20%，可再獲得每公頃1.8萬元基本型理賠。





# 加強型理賠價格到底是多少？



- 確保收入高於成本與利潤，理賠價格依每公斤生產成本加成計算。  
(生產成本一、二期分別為17.23元、20.66元) 前5年去高低平均

|           |   |        |        |   |           |
|-----------|---|--------|--------|---|-----------|
| 一般險<br>加成 | { | 稻作直接給付 | 優質利潤   | } | 優質險<br>加成 |
|           |   | 市場利潤   | 稻作直接給付 |   |           |
|           |   | 生產成本   | 市場利潤   |   |           |
|           |   | 生產成本   | 生產成本   |   |           |

- 一般險理賠價格 = 生產成本加5成(一期每公斤25.85元)、3成(二期每公斤26.86元)，收入等於交公糧。
- 優質險理賠價格 = 生產成本加6成(一期每公斤27.57元)、4成(二期每公斤28.92元)，收入優於交公糧。
- 取消直接給付，計入加強型保險理賠價格，投保更有保障。





# 加強型保費到底是多少？



單位：元/公頃

- 各地保費因生產條件及減產風險不同而異。
- 保費由農委會補助一半，各縣市政府再加碼補助；農民自付額最低10%(每公頃少於1,000元)，即可獲得至少6成以上理賠金額。
- 加強型一般險與優質險保費相同。

| 期作別    | 1期保費  | 2期保費  |
|--------|-------|-------|
| 宜蘭縣三星鄉 | 2,893 | -     |
| 新北市樹林區 | 3,623 | 3,096 |
| 桃園市新屋區 | 3,717 | 3,658 |
| 新竹縣新豐鄉 | 2,757 | 4,036 |
| 苗栗縣苑裡鎮 | 3,281 | 4,065 |
| 台中市大甲區 | 3,829 | 5,057 |
| 彰化縣溪湖鎮 | 4,024 | 8,438 |
| 南投縣草屯鎮 | 3,810 | 7,668 |
| 雲林縣水林鄉 | 4,430 | 5,953 |
| 嘉義縣新港鄉 | 4,265 | 5,848 |
| 台南市後壁區 | 4,099 | 5,114 |
| 高雄市美濃區 | 2,360 | 3,616 |
| 屏東縣萬丹鄉 | 2,344 | 4,027 |
| 花蓮縣玉里鎮 | 5,912 | 4,645 |
| 台東縣關山鎮 | 5,846 | 5,104 |





## 模擬理賠情形案例



單位：公斤/公頃；元/公頃

| ○○市○○區 |      | 基準產量  | 啟賠產量  | 實際產量  | 減產程度 | 基本型理賠  | 加強型(一般)理賠 | 加強型(優質)理賠 |
|--------|------|-------|-------|-------|------|--------|-----------|-----------|
| 第2期作   | ○○颱風 | 5,916 | 5,324 | 3,668 | -38% | 18,000 | 44,480    | 47,892    |

| 2期保費  | 農委會補助 | 地方政府補助 | 農民負擔 |
|-------|-------|--------|------|
| 5,114 | 2,557 | 2,046  | 511  |

啟賠產量一期為基準產量95%，二期為基準產量90%。

| ○○市○○區 |         | 基準產量  | 啟賠產量  | 實際產量  | 減產程度 | 基本型理賠 | 加強型(一般)理賠 | 加強型(優質)理賠 |
|--------|---------|-------|-------|-------|------|-------|-----------|-----------|
| 第1期作   | 豪雨(沒救助) | 7,349 | 6,982 | 6,688 | -9%  | 0     | 7,600     | 8,106     |



| 1期保費  | 農委會補助 | 地方政府補助 | 農民負擔 |
|-------|-------|--------|------|
| 4,099 | 2,050 | 1,640  | 409  |

註：假設農委會補助50%、○○市政府補助40%、農民自付額10%。



# 基期年農地 稻作四選三

- 建立水旱輪作制度
  - 增加土壤肥力
  - 減少農藥施用
- 促進稻米供需平衡
  - 穩定產地糧價
  - 增加農民收益

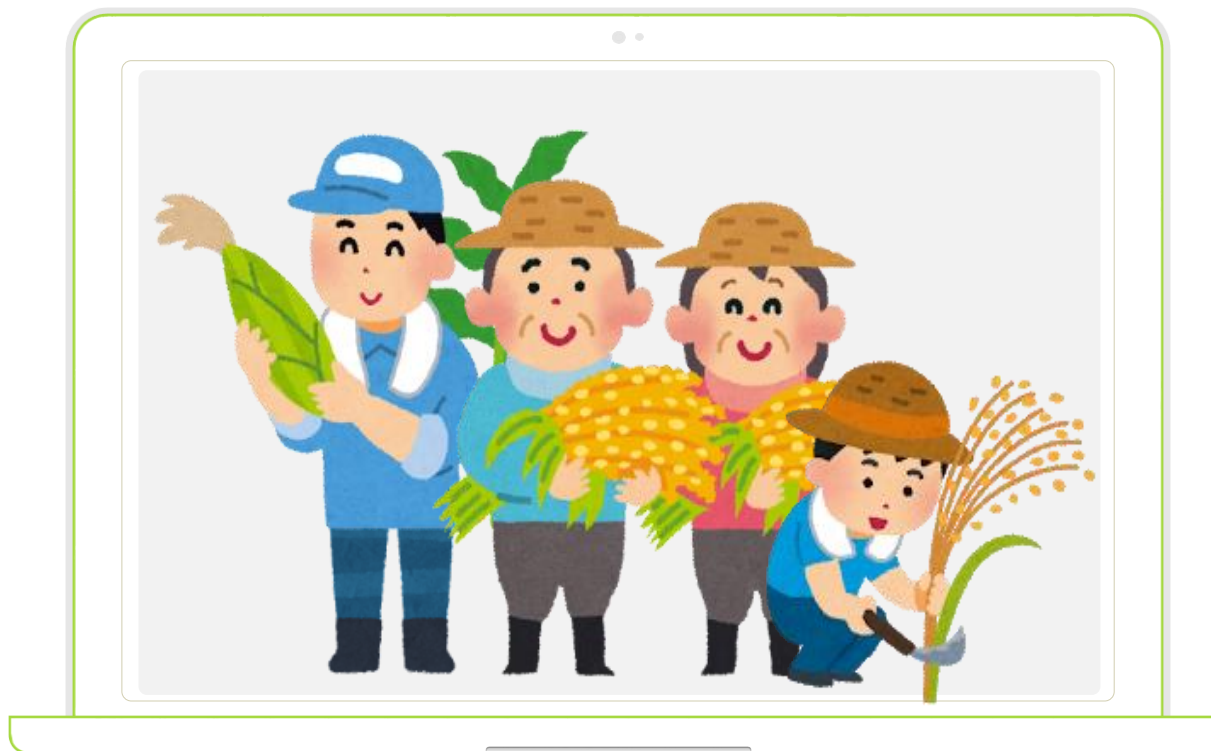



## 基期年農地稻作四選三？怎麼選？選什麼？



- **實施對象**：兩個期作**都有基期年資格(即可申報休耕轉作)**農地。  
(含大專業農租賃符合前述基期年資格土地)
- **措施內容**：前3個期作的申報項目中，至少需有1次辦理**轉(契)作、自行復耕水稻以外作物(即非獎勵作物)**或**生產環境維護措施(即休耕)**，當期作(第4個期作)才可申報繳交公糧、**領取大專業農種稻補貼**或投保加強型水稻收入保險。
- **例外情形**：**申報時已取得有機、友善耕作、產銷履歷水稻驗證**之農地，則不受限制。



# 什麼時候開始實施？



- 實施時間：110年第1期作開始實施，並自**111年第2期作**起，每期作滾動檢核前3個期作的耕作措施項目。

| 年期 | 110年    |         | 111年 |      | 112年              |
|----|---------|---------|------|------|-------------------|
|    | 第1期作    | 第2期作    | 第1期作 | 第2期作 | 第1期作              |
| 例1 | 稻       | 稻       | 稻    | X    | 111/2需有轉出紀錄始得申報種稻 |
| 例2 | 休耕或其他作物 | 稻       | 稻    | V    | X                 |
| 例3 | 稻       | 休耕或其他作物 | 稻    | V    | V                 |
| 例4 | 稻       | 稻       | 未申報  | X    | 111/2需有轉出紀錄始得申報種稻 |

每期作檢核前3個期作是否可以申報繳交公糧、領取大專業農種稻補貼或投保加強型保險：

【V】可

【X】不可



# 收入變差或更好？



農家賺款(單位:元/公頃)

| 措施      | 第1期作            | 第2期作  |                        | 4個期作                |             |
|---------|-----------------|-------|------------------------|---------------------|-------------|
|         |                 | 種稻    | 轉(契)作：轉作獎勵金2.5~6萬+銷售收益 | 賺款合計                |             |
| 4個期作皆種稻 | 8萬+8萬           | 4萬+4萬 |                        | 24萬                 |             |
| 3期稻     | 第2期作辦理1次轉(契)作措施 | 8萬+8萬 | 4萬                     | 大豆、硬質玉米: 6~7.7萬     | 26萬~27.7萬   |
|         |                 |       |                        | 小麥、薏苡、胡麻、高粱等:6~9.5萬 | 26萬~29.5萬   |
|         |                 |       |                        | 毛豆:9.5萬             | 29.5萬       |
|         |                 |       |                        | 牧草及青割玉米:4.5~5.3萬    | 24.5萬~25.3萬 |
|         |                 |       |                        | 地方特色作物:2.5萬+銷售收益    | 22.5萬+銷售收益  |



# 水資源競用區 推動大區輪作

## ➤ 調整區域耕作模式

- 四選三免煩惱
- 節省水庫用水
- 轉型旱作產業





# 水資源競用區在哪？大區輪作是啥？

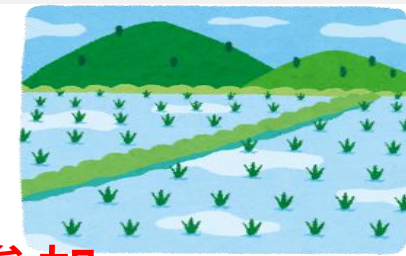

■ 實施區域：輪值灌區內**基期年或非基期年農地均可參加**。

➤ 石門水庫、寶山水庫(上坪堰)、明德水庫、鯉魚潭水庫(下游灌區)、石岡壩(部分灌區)及曾文-烏山頭水庫等**6個水庫灌區土地**。

➤ 二年一輪，輪值田區**第1期作**辦理旱作或生產環境維護措施。

## ■ 方案內容



| 輪值田區類型             |                     | 節水獎勵 | 保價收購 | 水稻收入保險 |     |
|--------------------|---------------------|------|------|--------|-----|
|                    |                     |      |      | 基本型    | 加強型 |
| 不種稻                |                     | ○    | -    | -      | -   |
| 種稻                 | 前3期未連續種稻            | X    | ○    | ○      | X   |
|                    |                     |      | X    | ○      | ○   |
|                    | 前3期都種稻<br>(且屬基期年農地) | X    | X    | ○      | X   |
|                    |                     |      | ○    | ○      | X   |
| 前3期都種稻<br>(非基期年農地) | X                   | ○    | ○    | X      |     |
|                    |                     | X    | ○    | ○      |     |

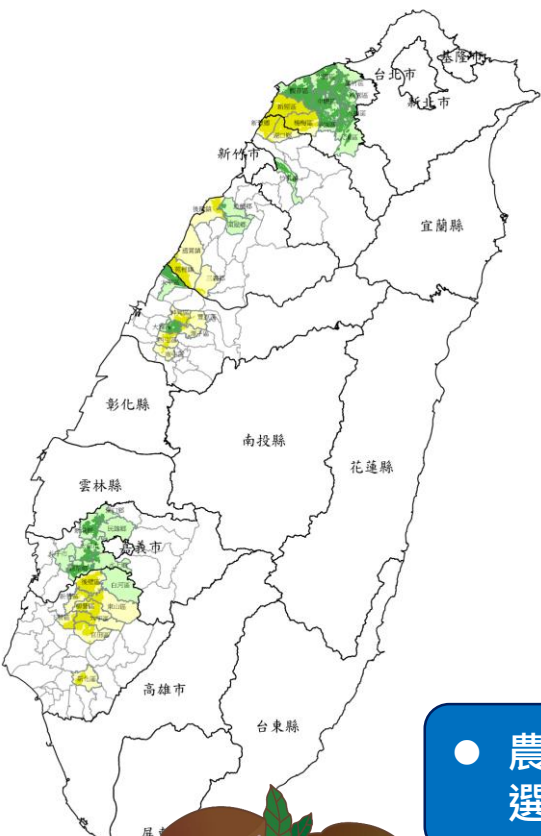

● 農民自由選擇參加





# 怎麼輪？什麼時候會輪到？(工作站)

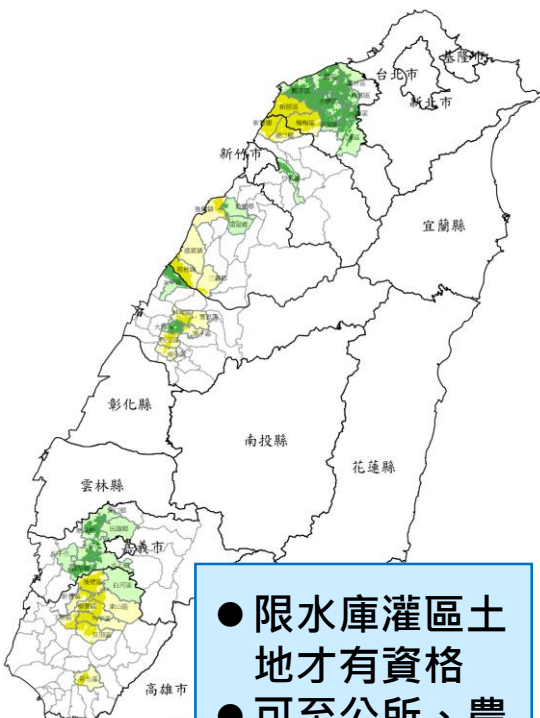

● 限水庫灌區土地才有資格  
● 可至公所、農水署管理處洽詢是否符合

| 縣市  | 水源別       | 分區 | 111年第1期作                         | 112年第1期作                                  | 113年第1期作                         | 114年第1期作                                                    |
|-----|-----------|----|----------------------------------|-------------------------------------------|----------------------------------|-------------------------------------------------------------|
| 桃園市 | 石門水庫      | A  | 八德(石)、中壢(石)、過嶺(石)                |                                           | 八德(石)、中壢(石)、過嶺(石)、新屋(桃)、湖口(桃)    |                                                             |
|     |           | B  |                                  | 桃園(桃)、大竹(桃)、大園(桃)、大崙(桃)、草漯(桃)、新坡(桃)、觀音(桃) |                                  | 楊梅(石)、富岡(石)、湖口(石)、桃園(桃)、大竹(桃)、大園(桃)、大崙(桃)、草漯(桃)、新坡(桃)、觀音(桃) |
| 新竹縣 | 石門水庫      | A  |                                  |                                           | 湖口(桃)                            |                                                             |
|     | 寶山水庫(上坪堰) | B  |                                  | 竹東                                        |                                  | 富岡(石)、湖口(石)<br>竹東                                           |
| 苗栗縣 | 明德水庫      | A  | 大潭、後龍(後龍鎮)                       |                                           | 大潭、後龍(後龍鎮)                       |                                                             |
|     |           | B  |                                  | 大潭(頭屋鄉、造橋鄉)                               |                                  | 大潭(頭屋鄉、造橋鄉)                                                 |
|     | 鯉魚潭水庫     | A  | 山腳、苑裡                            |                                           | 山腳、苑裡                            |                                                             |
|     |           | B  |                                  | 日南                                        |                                  | 日南                                                          |
| 臺中市 | 鯉魚潭水庫     | A  | 山腳                               |                                           | 山腳                               |                                                             |
|     |           | B  |                                  | 日南                                        |                                  | 日南                                                          |
|     | 德基水庫(石岡壩) | A  | 西屯                               |                                           | 西屯                               |                                                             |
|     |           | B  |                                  | 大雅                                        |                                  | 大雅                                                          |
| 嘉義縣 | 曾文-烏山頭水庫  | B  |                                  | 梅埔、鹿草、下潭、過溝、太保、松梅、樹林、義竹、月眉、六腳、大客、新港、溪口、朴子 |                                  | 梅埔、鹿草、下潭、過溝、太保、松梅、樹林、義竹、月眉、六腳、大客、新港、溪口、朴子                   |
| 臺南市 | 曾文-烏山頭水庫  | A  | 隆田、中營、六甲、下營、重溪、柳營、新營、安溪、鹽水、仕安、新化 |                                           | 隆田、中營、六甲、下營、重溪、柳營、新營、安溪、鹽水、仕安、新化 |                                                             |
|     |           | B  |                                  | 後壁、白河                                     |                                  | 後壁、白河                                                       |





# 有什麼獎勵？獎勵給付項目？獎勵金額多少？

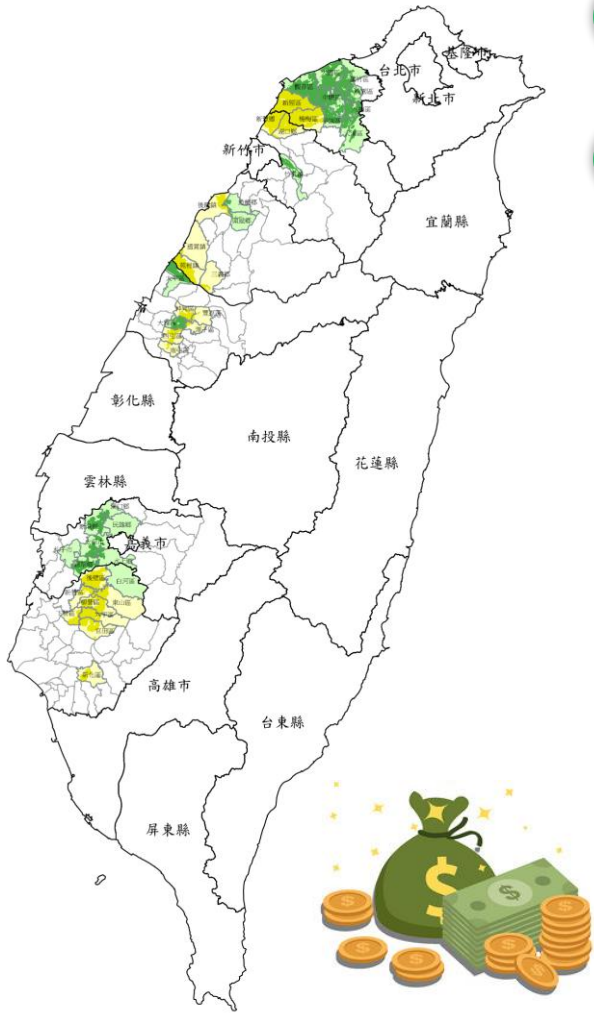

- 1** 種植非水稻作物(排除大宗蔬菜甘藍、花椰菜、結球白菜與大蒜、果樹等易產銷失衡作物，芋頭、蓮藕、茭白筍、菱角等需水量較多作物及觀賞喬木、花卉)：**+節水獎勵3萬元/公頃**
- 2** 辦理「綠色環境給付計畫」生產環境維護措施：**+節水獎勵4.2萬元/公頃**

| 措施項目     |                               | 給付金額(萬元/公頃/次)         |                       |                       |
|----------|-------------------------------|-----------------------|-----------------------|-----------------------|
|          |                               | 一般農友                  | 大專業農                  |                       |
| <b>1</b> | 轉(契)作<br>契作戰略作物(具進口替代或外銷潛力性質) | 非基改大(黑)豆、硬質玉米         | 6.0                   | 7.0                   |
|          |                               | 小麥、蕎麥、胡麻、薏苡、仙草、綠豆、高粱  | 4.5                   | 5.5                   |
|          |                               | 短期經濟林(6年)             | 4.5                   | 5.5                   |
|          |                               | 油茶                    | 第1-6期4.5<br>第7-8期2.25 | 第1-6期5.5<br>第7-8期3.25 |
|          |                               | 毛豆、矮性菜豆               | 4.0                   | 5.0                   |
|          |                               | 牧草及青割玉米               | 3.5                   | 4.5                   |
|          |                               | 原料甘蔗、採種蔬菜(西瓜、青花菜、花椰菜) | 3.0                   | 4.0                   |
| 地方特色作物   | 中央明定40項全國一體適用作物；地方得另加最多5項     | 2.5                   | 3.5                   |                       |
| <b>2</b> | 生產環境維護<br>(每年限一次)             | 種植綠肥、景觀作物             | 4.5                   | 4.5<br>(僅限綠肥)         |
|          |                               | 翻耕                    | 3.4                   | -                     |





# 什麼時候申請？去哪裡申請？怎麼申請？

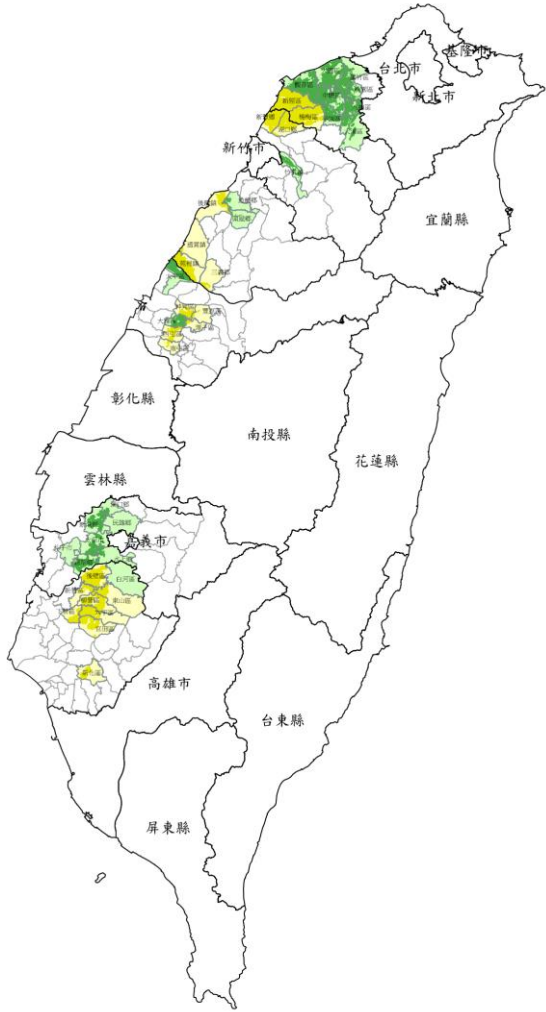

- **申報期間**：輪值當年度1月，和休耕轉作同時辦理。  
(原租約存續期間之「小地主大專業農」租賃農地提前解約者，不得申領節水獎勵)
- **受理單位**：全國任一鄉鎮公所(或農會)。
- **攜帶文件**：和申辦休耕轉作相同。
- **灌區資格審核**：由受理單位自糧政系統查詢即可，倘查無資料可另洽農水署管理處確認。



## ➤ 申請所需文件：

- 申請人國民身分證或其他身分證明文件。
- 土地所有權人：所有權狀或最近3個月內土地登記謄本。
- 非土地所有權人：委託經營契約書、租賃契約書、耕作協議書、土地使用同意書、代耕證明。
- 其他：土地共有分管協議書、分耕位置圖。



# 收入變差或更好？

水資源競用區  
農家賺款(單位:元/公頃)



| 措施      |                          | 第1期作  |                      | 第2期作           | 4個期作<br>賺款合計 |                |
|---------|--------------------------|-------|----------------------|----------------|--------------|----------------|
| 4個期作皆種稻 |                          | 8萬+8萬 |                      | 4萬+4萬          | 24萬          |                |
| 3期稻     | 第1期作辦理1次轉(契)作措施或生產環境維護措施 | 種稻    | 轉(契)作                | 節水獎勵           |              |                |
|         |                          | 8萬    | 大豆、硬質玉米: 6~7.7萬      |                | 3萬           | 25萬~26.7萬      |
|         |                          |       | 小麥、薏苡、胡麻、高粱等: 6~9.5萬 |                | 3萬           | 25萬~28.5萬      |
|         |                          |       | 毛豆: 9.5萬             |                | 3萬           | 4萬+4萬<br>28.5萬 |
|         |                          |       | 牧草及青割玉米: 4.5~5.3萬    |                | 3萬           | 23.5萬~24.3萬    |
|         |                          |       | 地方特色作物: 2.5萬+銷售收益    |                | 3萬           | 21.5萬+銷售收益     |
| 8萬      | 生產環境維護措施: 4.5萬           |       | 4.2萬                 | 4萬+4萬<br>24.7萬 |              |                |

備註：轉(契)作須留意適栽期，例如高粱主要供作釀酒，倘遇雨發芽僅能以堆肥處理，爰於一期作種植，收穫期宜避開雨季；大豆遇長日照影響開花結莢，遇雨浸水易使根系腐爛。

# 申報種稻、轉作休耕新作法

## ➤ 提供更便利及客製化的選擇

- 全國任一鄉鎮公所(或農會)均可申報。
- 調整集中各縣市補申報期。
- 開放農民自行決定作物種植期間。

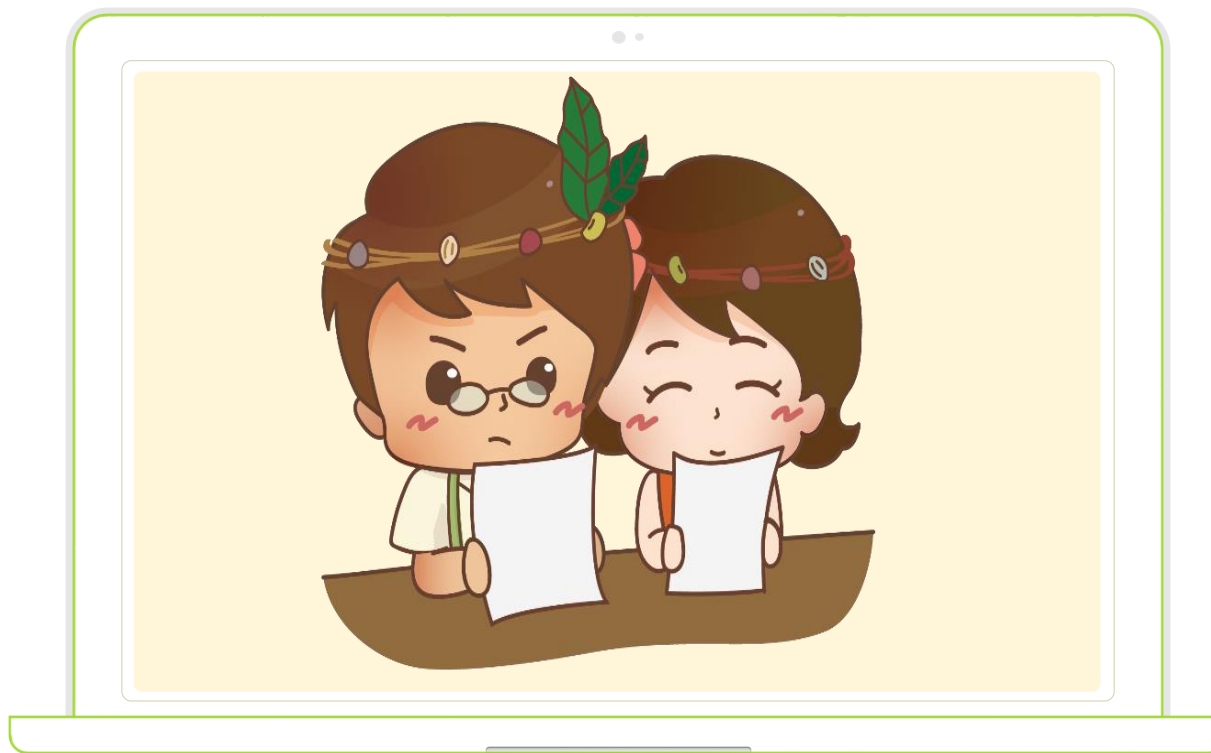



## 申報時要注意哪些眉角？



- 同一土地**全年最多申報及領取2次獎勵**(含公糧收購、轉契作獎勵、生產環境維護給付)。
- **休耕期至少4個月，限同一年度內**，且維持需復耕及每年僅得辦理1次。
- 作物**種植期亦需4個月以上**，期間可為跨年度(如硬質玉米、小麥、牛蒡等)。
- 參與大區輪作之田區，其**耕作措施截止日需於5月底以後**，始核發節水獎勵。
- **申報期全國統一**，1月可申報全年2次耕作措施，6-7月可補申報第2次耕作措施。





# 到底要怎麼申報？



| 月份  | 1 | 2 | 3                 | 4 | 5 | 6 | 7 | 8 | 9 | 10 | 11 | 12 |
|-----|---|---|-------------------|---|---|---|---|---|---|----|----|----|
| 套餐  |   |   |                   | 水 | 稻 |   |   |   | 水 | 稻  |    |    |
| 模式A |   |   |                   | 水 | 稻 |   |   |   | 水 | 稻  |    |    |
| 模式B |   |   |                   | 水 | 稻 |   |   | 休 | 耕 |    |    |    |
| 模式C | 地 | 方 | 跟去年一樣<br>一期水稻二期休耕 |   |   |   |   |   |   |    |    |    |
| 模式D |   |   |                   |   |   |   |   |   |   |    |    |    |
| 模式E |   |   |                   |   |   |   |   |   |   |    |    |    |
| 模式F |   |   |                   |   |   |   |   |   |   |    |    |    |
| 模式G |   |   |                   |   |   |   |   |   |   |    |    |    |
| 模式H |   | 採 | 性                 | 蔬 | 菜 |   |   |   |   |    |    |    |
| 模式I | 甘 | 藍 |                   |   |   | 水 |   |   |   |    |    |    |



阿伯  
你要報啥？



就是  
B餐

年 農戶耕作措施【種稻、轉(契)作、自行復耕種植登記、生產環境維護措施】申報書(參聯單) 4

給號： 鄉鎮市、村、里、鄰別、戶號 4

農民姓名： 營業： 國民身分證統一編號： 生 日： 4

戶籍地址： 聯絡電話： 4

通訊地址： 傳真號碼： 4

申報耕作措施【種稻、轉(契)作、自行復耕種植登記、生產環境維護措施】面積 申報日期： 年 月 日 4

| 耕 地 座 落 4 |    |    |   | 耕 作 措 施 一 4                   |                       |           | 耕 作 措 施 二 4  |                   |           | 所有權人、<br>姓 名、 | 備註、<br>(含副地號)、<br>(本年第一期作/第二期作<br>可申報生產環境維護措施<br>面積上限) 4 |                  |                   |      |     |   |
|-----------|----|----|---|-------------------------------|-----------------------|-----------|--------------|-------------------|-----------|---------------|----------------------------------------------------------|------------------|-------------------|------|-----|---|
| 縣         | 鄉鎮 | 地  | 地 | 使用、<br>權 利、<br>分 區、<br>及 類 別、 | 可 耕、<br>面 積、<br>(公 頃) | 期 間、      | 申 報、<br>面 積、 | 項 目 別、<br>(稻作類型)、 | 期 間、      |               |                                                          | 申 報、<br>面 積、     | 項 目 別、<br>(稻作類型)、 |      |     |   |
| 00        | 市  | 00 | 區 | 00                            | 段                     | 1100-0001 | 0.2215       | 0.2215            | 2/15-6/15 | 0.2215        | 水稻(粳)                                                    | 7/15-11/15       | 0.2215            | 青皮豆  | 000 | 4 |
| 00        | 市  | 00 | 區 | 00                            | 段                     | 1155-0000 | 0.4500       | 0.2500            | 5/1-8/31  | 0.2500        | 田菁                                                       | 111/9/1-112/4/15 | 0.2215            | 硬質玉米 | 000 | 4 |
|           |    |    |   |                               |                       |           |              |                   |           |               |                                                          |                  |                   |      |     | 4 |
|           |    |    |   |                               |                       |           |              |                   |           |               |                                                          |                  |                   |      |     | 4 |

- 1.本人契作所生產之硬質玉米(飼料或食品加工用)  同意由農會代為銷售;  本人自行與廠商契作銷售,檢附相關銷售契作證明文件;  本人自產自用,檢附畜牧場登記證書或畜禽飼養登記證;  本人自行加工,檢附加工室(廠)之工廠登記證或加工室合法使用證明文件,並出具供自行加工使用與不得要求政府機關處理產銷之切結。 4
- 2.本人契作所生產之硬質玉米(飼料或食品加工用)  採有機友善耕作,檢附有機友善耕作相關證明文件。 4

此 4

|           |         |         |
|-----------|---------|---------|
| 執行小組 4    | 受理申報人 4 | 核 章 處 4 |
| 縣 鄉鎮 公所 4 | 耕作措施一 4 | 4       |
| 市 市區 農會 4 | 耕作措施二 4 | 4       |



單  
點

農民得自行搭配全  
年2次耕作措施期間





~ 謝謝聆聽 ~

如有疑問，可洽詢農糧署當地分署(辦事處)或公所、農會喔!

另外，水稻收入保險也可直接洽詢當地農會保險部；大區輪作可洽詢農水署當地管理處。

### 諮詢電話

農糧署北區分署 03-3322150

農糧署中區分署 04-8321911

農糧署南區分署 06-2372161

農糧署東區分署 03-8523191

大區輪作專線

02-81953146

水稻收入保險專線

02-23962381 # 165、  
181、183、186



將有專人  
為您服務

