

111年水稻收入保險農民投保流程

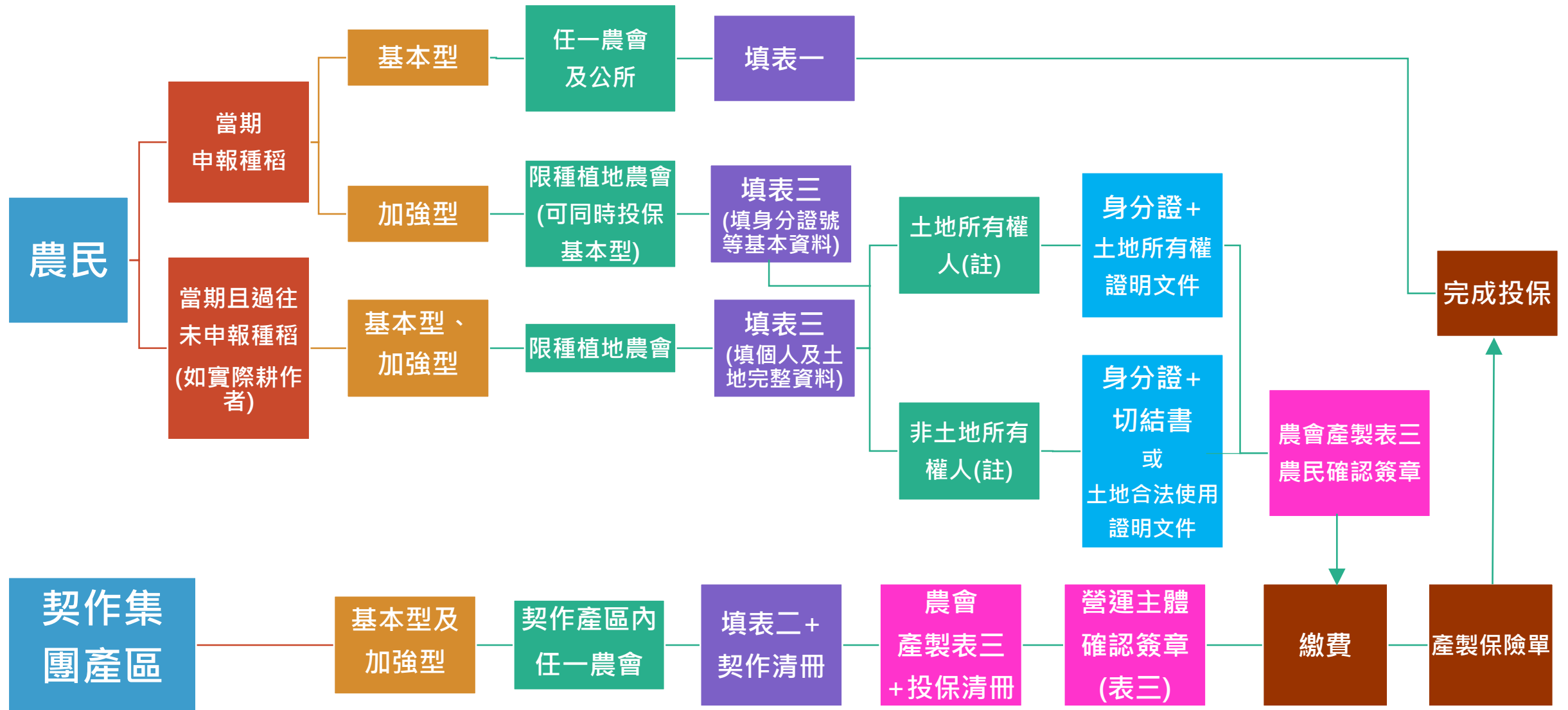

註：農民攜帶身分證，如為土地所有權人，需攜帶土地所有權證明文件；非土地所有權人，可填切結書或攜帶土地合法使用證明文件（如：租賃契約書、委託耕作協議書、委託代耕、土地使用同意書等），擇一即可。

表一：【申報種稻農民】申報種稻農民投保水稻收入保險基本型保險要保書及同意書暨申請保險費補助授權書

表二：【稻作契作集團產區】水稻收入保險要保書及同意書暨申請保險費補助授權書

表三：水稻收入保險要保書及申請保險費補助授權書(基本型及加強型)

申報種稻農民投保水稻收入保險基本型保險
要保書及同意書暨申請保險費補助授權書

第一聯為受理投保單位留存，第二聯為要保人收執

一、本人(要保人)申請投保中華民國____年(□一期、□二期)水稻收入保險基本型保險，並同意以本人申報種稻之申請資料作為投保資料，辦理投保事宜。

二、本人授權承保農會代為向政府申請保險費補助。

此致

水稻收入保險保險人

立書人(簽名或蓋章)：_____ 身分證字號：_____

聯絡方式 電話：_____ 手機號碼：_____

中華民國 年 月 日

1. 本書表已由財團法人農業保險基金(下稱農險基金)印製二聯(複寫)單，並寄發至各受理投保單位；亦可至農業金融局或農險基金網站之「水稻收入保險專區」自行下載列印使用。
2. 本書表第一聯為受理投保單位留存，第二聯為要保人收執。

表 2

【稻米產銷契作集團產區】

水稻收入保險要保書及同意書暨申請保險費補助授權書

一、要保人於投保前已確認以下事項：

要保人(契作集團產區之營運主體)同意依據行政院農業委員會核定中華民國年度「稻米產銷契作集團產區」之申請資料，作為投保下列水稻收入保險使用：

基本型 水稻一期作水稻二期作

加強型 水稻一期作水稻二期作

，並同意為所檢附「契作農民清冊」內之農民(被保險人)，統一依上開勾選之期作為水稻收入保險之要保。

二、要保人已確認被保險人同意投保，並瞭解相關保險內容。

三、要保人授權承保農會代為向政府申請保險費補助。

此致

水稻收入保險保險人

要保人(營運主體蓋章)：_____ 統一編號：_____

代表人(簽名或蓋章)：_____ 身分證字號：_____

聯絡方式 電話：_____ 手機號碼：_____

中華民國

年

月

日

1. 本書表可至農業金融局或財團法人農業保險基金網站之「水稻收入保險專區」自行下載列印使用。
2. 本書表一式 2 份，由受理投保單位及要保人各 1 份收執。

表 3

要保書編碼
QRCode

水稻收入保險要保書及同意書暨申請保險費補助授權書

農會承保

電話：

傳真：

地址：

保險單號碼		稻作 期別	一期	<input type="checkbox"/>	保單	正本：份 副本：份	保險期間		
續保號碼			二期	<input type="checkbox"/>	收據	正本：份 副本：份	自民國 年 月 日 時起至民國 年 月 日 時止		
要保人 <input type="checkbox"/> 同被保險人(右方欄位無須填寫)						被保險人			
姓名		身分證字號		姓名		身分證字號			
出生年月日		聯絡電話		出生年月日		聯絡電話			
地址						地址			
理賠金 匯款資料	<input type="checkbox"/> 銀行 分行 <input type="checkbox"/> 農會 <input type="checkbox"/> 郵局					戶名(需為被保險人帳戶):			
	帳號:								

投保資料(基本型保險/加強型保險)(小數第4位以下無條件捨去)(詳注意事項)

投保 類型	優質加強型 註記	土地資料 (縣市/鄉鎮)	土地資料 (地段/地號)	所有權人 (姓名/身分證號)	所有權人與 被保險人關係	登記面積 (公頃)	投保面積 (公頃)	保險費 (元)	農民自付保 險費(元)	優質加強型 種植品種
<input type="checkbox"/> 基本型保險 <input type="checkbox"/> 一般加強險 <input type="checkbox"/> 優質加強險	<input type="checkbox"/> 集團產區 <input type="checkbox"/> 有機驗證 <input type="checkbox"/> 友善驗證 <input type="checkbox"/> 產銷履歷									
<input type="checkbox"/> 基本型保險 <input type="checkbox"/> 一般加強險 <input type="checkbox"/> 優質加強險	<input type="checkbox"/> 集團產區 <input type="checkbox"/> 有機驗證 <input type="checkbox"/> 友善驗證 <input type="checkbox"/> 產銷履歷									
<input type="checkbox"/> 基本型保險 <input type="checkbox"/> 一般加強險 <input type="checkbox"/> 優質加強險	<input type="checkbox"/> 集團產區 <input type="checkbox"/> 有機驗證 <input type="checkbox"/> 友善驗證 <input type="checkbox"/> 產銷履歷									
投保比例	中央/地方/自付：				每公頃基準產量					
基本型保險總投保面積					基本型保險總保險費					
加強型保險總投保面積					加強型保險總保險費					

注意事項

- 一、投保面積係指被保險人實際耕種被保險水稻之面積，其面積為權利面積扣除農路、水塘、空地、農舍等建物，及其以間作、混作方式栽培之其他農作物之面積。
 - 二、本(111)年度第 1 期作之一般及優質加強型保險，其目標價格分別為每公斤 25.85 元及 27.57 元；同年度第 2 期作之一般及優質加強型保險，其目標價格分別為每公斤 26.86 元及 28.92 元。
 - 三、要保人投保加強型保險(含一般及優質)，一期作及二期作之保障程度分別為 95%及 90%。
 - 四、要保人申請投保，應檢附文件如下：
 - (一)國民身分證。
 - (二)被保險人為土地所有權人者，應檢附土地所有權證明文件。
 - (三)被保險人非土地所有權人者，應檢附切結書或土地合法使用證明(如：租賃契約書、委託耕作協議書、委託代耕、土地使用同意書等，擇一即可)文件。
- 三、申報繳交公糧者(土地)不可投保加強型保險。

聲明事項

- 一、本人授權承保農會代為向政府申請保險費補助。
- 二、本人如有申報種稻，申請投保水稻收入保險時，同意以本人當期申報種稻之申請資料作為投保資料，辦理投保事宜。
- 三、本要保書所填各項均詳實無訛，核保後為保險契約之一部分。
- 四、於要保人負擔之保險費未繳付前，保險契約不生效力。
- 五、要保人及被保險人瞭解並同意水稻收入保險保險單條款內容。
- 六、本人同意貴會得依「個人資料保護法」之相關規定，於特定目的範圍內對要保人或被保險人之個人資料，有蒐集、處理及利用之權利。

	承辦核保	主任(股長)	總幹事
核定 作業			

立書人簽名(蓋章)：_____

要保日期：_____

中 華 民 國 年 月 日

本書表一式 2 份，被保險人及保險人各 1 份。另本書表可至農業金融局或財團法人農業保險基金網站之「水稻收入保險專區」自行下載列印使用。