# 中美合作防衛台灣
## 軍援物資陸續到來
### 美顧問團魏萊上校晉升准將

自美國派遣軍事顧問團由蔡斯將軍率領來臺灣，與我政府合作加强臺灣防務以來，至今已有三個月，在臺灣的美國陸海空軍各級人員，現在約有二百人，預料將有更多人員來臺。美國的軍事援助的各種物資現在已經開始到達，最近期間可望源々湧到臺灣。

顧問團副團長兼陸軍組長魏萊上校（大佐）於七月三十日晉升陸軍准將，他現在與我國陸軍總司令孫立人將軍共同工作。

又美國第七艦隊之貝雅禮上校（大佐）已於日前就任軍事顧問團海軍組組長，貝上校在第二次世界大戰期內曾在大陸為我國國軍服務。

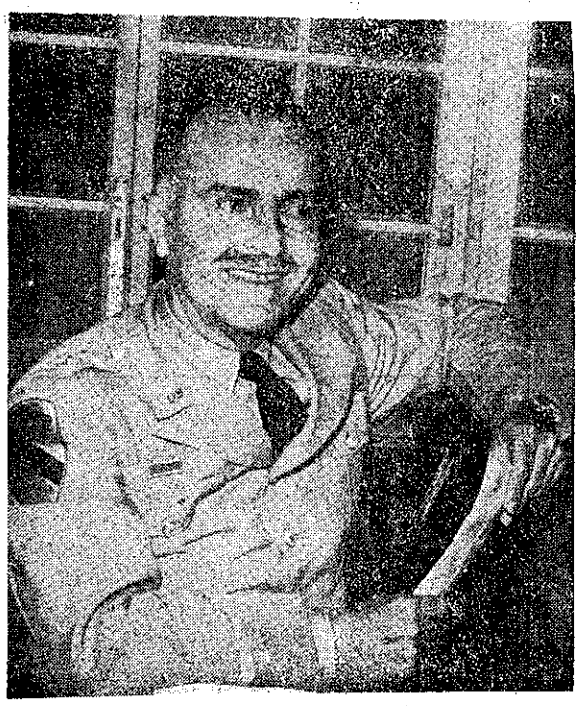

美國軍事顧問團團長蔡斯將軍

# 四十年度第二期稻作肥料分配辦法

據省政府七月卅一日公告宣佈：該府為增加本省米糧生產起見，特將美援和本省自購的肥料，合計四二、二二〇・一四〇公噸，先行配銷給全省的栽培四十年度第二期稻作之佃農及自耕農施用。其不足數量要等到最近訂購之美援及省方肥料運來臺灣以後再行補充分配。茲將本批肥料分配辦法摘要如下：

（一）本批肥料，農民要用稻谷來交換，但對於以現谷交換或是用貸放方式領取肥料，農民可以自由選擇。

（二）各縣市局鎮區農會存倉的本年一期稻作配餘肥料及以前各批配餘肥料者扣完數量，應該要在本批肥料內扣回。

（三）肥料交換稻谷的種類與數量的規定如下：氰氮化鈣（石灰窒素）每公斤交換蓬萊種稻谷〇・九公斤；過燐酸鈣（過燐酸石灰）每公斤交換蓬萊種稻谷〇・四公斤；氯化鉀（鹽化加里）每公斤交換蓬萊種稻谷一・五公斤。（肥料交換稻谷之驗收標準請看本刊第二期第五頁）

（四）貸放肥料的要點：（甲）貸放肥料應由農戶覓具在當地承辦配銷肥料而由農會認為適當之保證人二人，負責保證歸還貸放肥料應繳還之稻谷及息谷，並由農會編造貸放肥料保證清冊後，就可以貸發應配給的肥料。（乙）農戶領取貸放肥料，最慢也應於今年十二月卅一日以前，繳還照交換比率規定之稻谷及其息谷為原則，但是農戶如因收成遲延，未能按照規定期限繳還者，可以在該期稻谷收成後十四日內繳納，至其息谷即自貸放肥料之日起至繳納之日止，一律按百分之三計算。（丙）貸放之肥料若期限尚未繳還稻谷者，除向其保證人追繳外自滿期之日起，按月加收息谷百分之十（未滿一個月者做一個月計算），並對該農戶停止配給次期稻作肥料一次。（丁）貸放肥料農戶在接到貸放肥料收回通知單，以後，應於限期內携帶通知單，並照單內所記載的稻谷數量，備足稻谷送至稻谷經收機構繳納。（五）農戶受配肥料必須遵照規定確實施用於稻田，不得移用或轉讓出售，違者一經查覺，除視情節輕重依法處分外，並停配肥料一次。

# 森林與農業

## 巨至響影大極係關
## 林護作合家大望希
### 沈可夫考察歸來報告

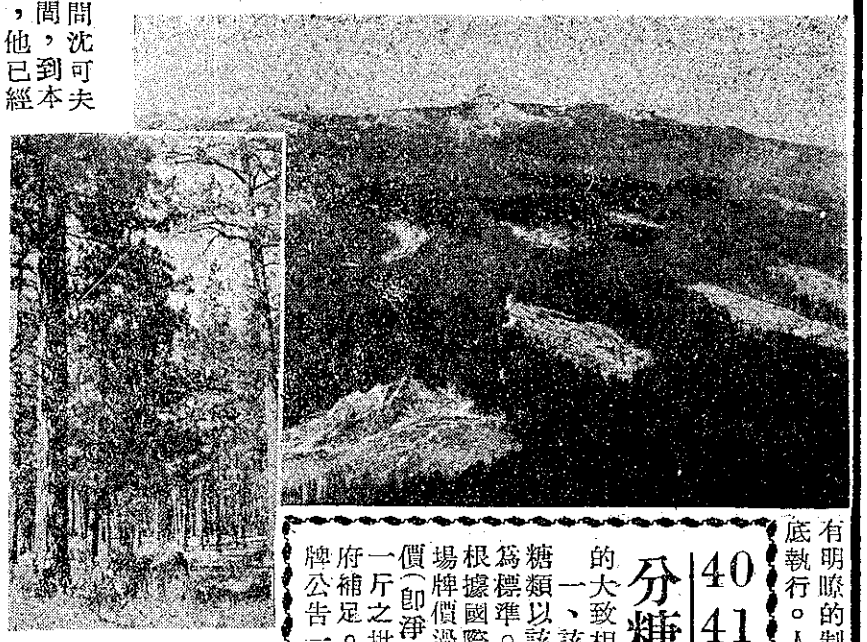

農復會的林業顧問沈可夫，用了五個月的時間，到本省各地去攷察林業，他已經將研究結果寫成報告書送與農復會，報告書中詳細說明護林與造林兩項對本省的重要性，並且對改進本省林業的方法，提出許多寶貴的意見。

沈氏認為：森林不但可以供給工業及一般建設的需要，而且對本省的經濟也有很大的關係。本省森林雖多，但採伐很不便利，所以每年須向外國購買大量木材，若林業問題不加解決，對國家的財源影響也很大。同時植林地區可以控制水源，保持土壤，林木如果被砍伐，這種作用就要消失。如此，不但農業受到很大的影響，其他產業也要受到損失。

因此，非法伐林及燒山應該要嚴加禁止，山地的短期農作，如香蕉，鳳梨，香茅等，也應該加以合理的督導。政府對於森林的政策，須有明瞭的制定。護林工作和林業法令，必須澈底執行。人民的合作更為重要。

# 40 41年期分糖辦法

臺糖公司最近公佈四〇—四一年期中該公司與蔗農分糖辦法，該辦法與從前公佈的大致相同。其要點為：

一、該公司與蔗農分糖定為各分一半，糖類以該公司所屬各廠所出產的二號砂白為標準。二、該公司收購蔗農砂糖牌價要根據國際市場牌價來決定，但假使國際市場牌價過低時，則二號砂白一斤之收購牌價（即淨價），最低也要與臺北市蓬萊白米一斤之批發（卸價）價相同，其差額由省政府補足。前項收購蔗糖牌價於每月一日掛牌公告一次，並刊載各大報以便週知。

# 推行三七五地租
## 佃農購買耕地多

臺北縣自推行『三七五』地租以後，佃農的生活一日比一日好，自今年四月至六月三個月中間，佃農購買耕地面積，比較以前大有增加。全縣購買耕地的戶數計有一〇一戶，購買的地價共達四十三萬六千五百七十三元。面積合計六十六甲餘。

# 人心果鳳梨開始上市了

嘉義名產人心果和『臺農四號』鳳梨，已由農業試驗支所採收應市，四號鳳梨是本省品質最佳之鳳梨。今年產量為五千粒，每粒重有一公斤以上，人心果已經收穫七百公斤，均經由該支所拋售。供應各界人士。

# 建造漁船一艘
## 加强船員訓練

農復會已決定撥臺幣六萬元，協助臺東縣政府加强機船船員訓練班，以造就漁船駕駛人才。此款將主要用於東部海岸捕魚人員訓練計劃，農林廳及臺東縣政府亦各補助二萬元。

建造三十匹馬力練習漁船一艘，以便利學員實習之用。對此項加强船員訓練計劃，農林廳及臺東縣政府亦各補助二萬元。

臺米的輸出

# 琉球購臺米一萬八千噸

據可靠消息，省政府已與琉球美軍總部簽訂合同，出售臺米一萬八千噸。該項合同內規定八月內運出九千噸，九月內再運出九千噸。按去年度本省生產食米一百四十一萬噸，曾賣給韓國二萬噸及日本五萬噸，今年米產量可能達到一百五十萬噸左右，所以今年銷售國外的數額一定比去年還要多。

# 八月開始收購黃蔴

據工礦公司紡織部方面的消息：今年黃蔴的收購，將由八月初開始，收購量是八百萬公斤。但是在本省所能購到的數量，預算只有五百萬公斤左右，不足的三百萬公斤，將向國外購買。因為今年米和糖的生產量增加，所以蔴袋的需要量也增多了。