中南部農村

復興工作成績好 但尚有三個問題

蔣主任委員視察歸來談

農復會主任委員蔣夢麟博士，日前去中南部一帶，視察該會在各地的工作情形後歸來說：

「全省各地方的機構，自接受農復會的經費和技術上的補助後，所有其水利，衛生，育種，防除蟲害，及土地改革等項工作，都有很好的效果。臺灣的農村還有三個問題，必須謀求解決，第一是農業和工業的配合問題，譬如要多產砂糖，鳳梨罐頭，蔴袋，必須在農村多種甘蔗，鳳梨和黃蔴。工業和農業必須配合，才能互相繁榮。第二是保護森林問題，臺灣的森林如果不好好保護，再過四，五十年以後，臺灣就會沒有[illegible]，[illegible]堵塞河流，容易發生水災，整個農村經濟就會被破壞。第三是人口問題，現在臺灣的人口[illegible]增加過速，將來糧食的增加有限，就不夠應付。所以應該提倡節制生育」。

農復會主任委員蔣夢麟博士

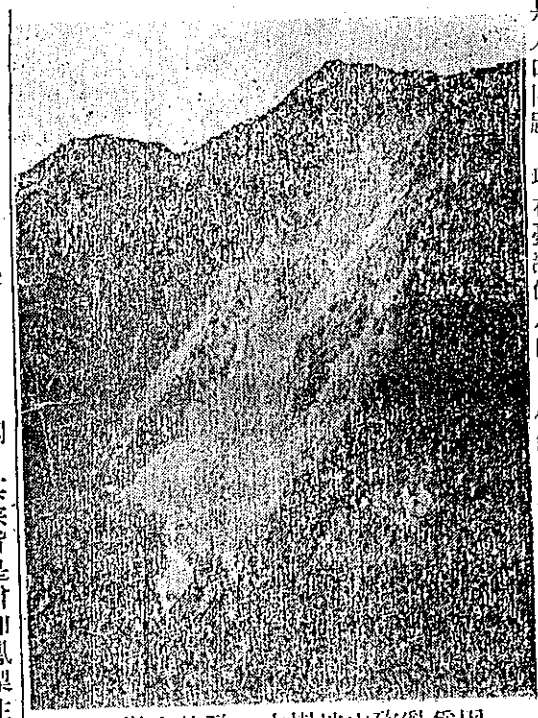

因爲亂砍山坡樹木，致使山崩，其結果將造成水災。

美援肥料已到了 將分配農民應用

本省所用的化學肥料除自製或自購者外，大部份是由美國援助的。臺灣肥料公司所屬的基隆高雄羅東各工廠，曾於七月中旬因爲原料不足以致停工，但自美國運來磷輝石九千噸以後，已經自八月六日起復工製造。八月七日曾有美援肥料硫酸錏八千公噸，硝酸錏兩千公噸運到基隆。十八日又有一批援臺肥料運到高雄。其中七千八百公噸是散裝硫酸錏，二千二百公噸爲包裝硝酸錏鈣，該硫酸錏將用於二期稻作，硝酸錏鈣爲分配與臺糖公司增產甘蔗的肥料。本期經合署預備運來臺灣的美援肥料十一萬七千三百二十二公噸，最近已經全部運到，將分配農民及時應用。

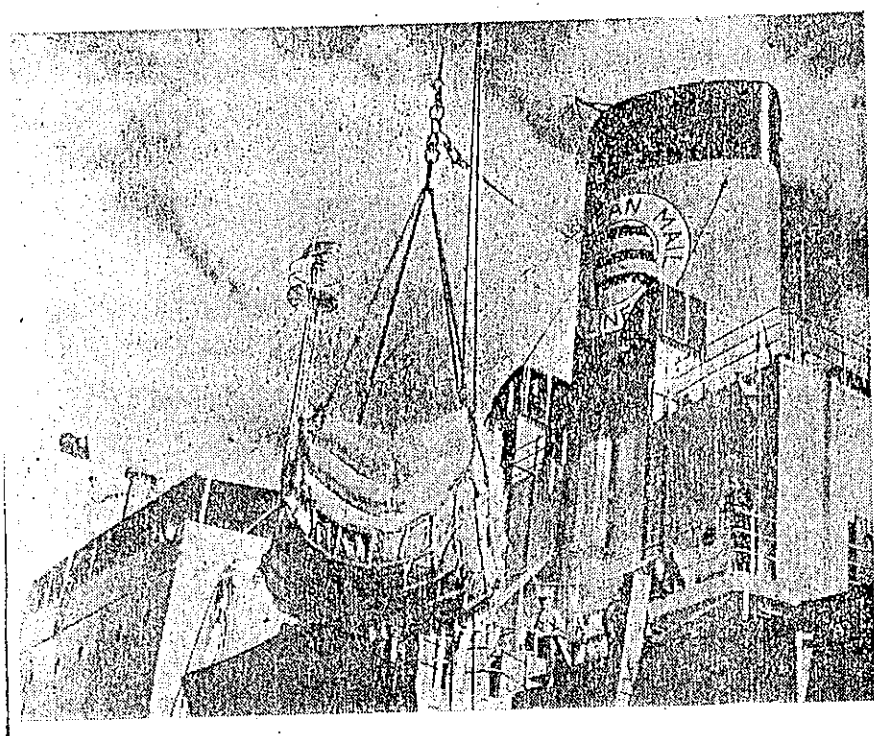

美援肥料運到台灣在碼頭起貨

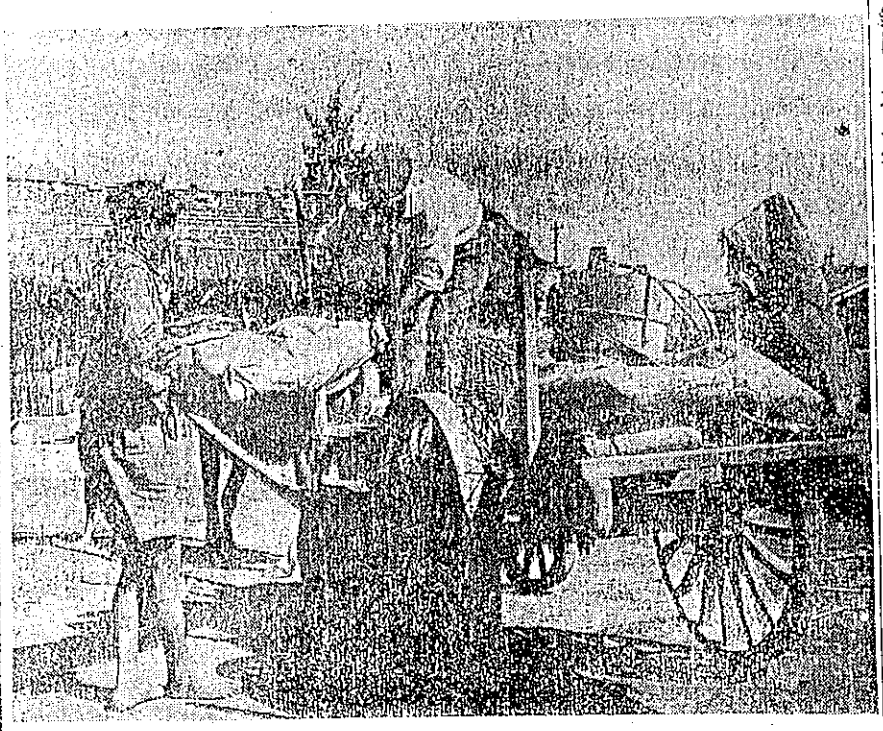

農民領到肥料用牛車運儎回去

青果消息

鳳梨 香蕉 文旦 龍眼

鳳梨：臺灣鳳梨公司已經得到農復會補助六十二萬三千八百六十元，辦理今年度鳳梨種苗的選擇與繁殖的計劃。其宗旨是增加鳳梨生產，與統一製罐用鳳梨的果型標準。預定選擇優良種苗二百七十五萬株，在全省各地試種，全部計劃預定明年六月底完成。

香蕉：今年因爲豐收，除了銷出日本以外，尚有大量香蕉應已經批准省農會，向香港推銷。自八月起至今年底止，預定輸出香港五萬籠。

文旦：麻豆文旦，因爲今年雨水充足，所以也豐收，產量有四十一萬四千六百九十一公斤，比去年增加兩成。麻豆白柚，今年產量爲六千五百八十三公斤，也比去年增產一成。

龍眼：南投，曾文，以及高雄縣之田寮，大樹，內門，松林等地，今年龍眼大收成，批價最低時，每臺斤僅售三角左右。尤其是高雄縣一帶，種植龍眼的農民，因爲得利，有許多佃農已能購地自耕，據估計高雄縣共生產約二千萬臺斤，南投縣出產約一百五十萬臺斤。

龍眼豐收

農復會捐助藥品 推進國校衛生

公共衛生爲農復會的主要工作之一。該會爲推進學校衛生，增進學童健康，日前已將捐助全省國民學校的藥包三百八十七件，運交給現在臺北舉行的國校暑期衛生訓練班，以便各參加人員於講習後帶回去原校應用。藥包中包括醫治沙眼，頭蝨，瘧疾防治等通用藥品。