鷄的飼料

一、養鷄飼料的種類

將家禽飼料主要攝取之學列如下：①植物：1.飼料農產物：(一)穀類：玉蜀黍、米(米糠、稗、麥芽糖)。(二)豆類：豌豆、蠶豆等。(三)油種類：油菜、芝麻種。(四)根菜類：甘藷、馬鈴薯、蘿蔔。(五)葉菜類：(一)草類：A牧草、燕麥、紫雲英、野草、雜草、刈草、樹葉等。B藏埋品。2.飼料造品：青殘渣(農產品藏)。3.特殊維物類：(1)化學的命名：(可消化維他命)。(2)水分較多者：(可消化粗纖)。(3)生物學的：(可消化粗纖)。

飼料之種類很多，而養鷄方法也各有不同，例外，依其營養價值而言，約如下：1.濃厚飼料：(可稱爲精飼料者)。2.粗飼料：(可稱爲粗飼料者)。3.粗飼料：(可稱爲粗飼料者)。

飼料之種類很多，而養鷄方法也各有不同，例外，依其營養價值而言，約如下：1.濃厚飼料：(可稱爲精飼料者)。2.粗飼料：(可稱爲粗飼料者)。3.粗飼料：(可稱爲粗飼料者)。

飼料有普通單純飼料，而混合飼料又有混合飼料與完全混合飼料。

飼料之別：依其使用目的來講，有育雛飼料、育成飼料、產卵飼料及肥育飼料。

飼料之分類：依飼料性質來講，有自然飼料與人工飼料。

飼料之來源：從購入飼料來講，有天然飼料與人工飼料。

飼料之給源：從經濟上來說，有栽培飼料與購入飼料。

飼料之種類：植物性飼料，加工飼料，動物性飼料，礦物性飼料。

今再依飼料之給源來講，可分下列幾種：

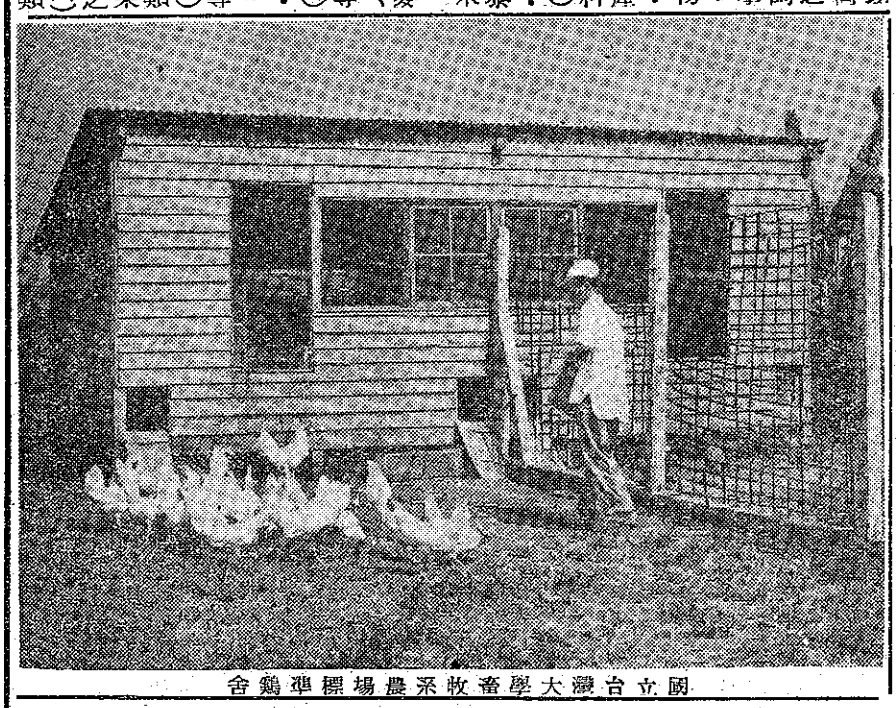
國立台灣大學畜牧系農場標準鷄舍

二、養鷄飼料配合要義

養鷄的目的是在最經濟的原則下，使之能有多量的生產，也就是能有更多的利益收穫，必須依照以下的標準：

1.維持家禽體質的營養而使其生長或更多的生產。

2.適合家禽之嗜好。

3.經濟的配合。

三、家禽的嗜好性

養鷄家禽之嗜好性爲飼料基礎的究竟，必須注意個問題，最重要的家禽原則下，使之能有多量的生產，以達至維持家禽生體質的目的。

營養要條件，而第一項乃是營養上最重的問題，所以要從營養上說，以上兩三項是配合方法的