穆懿爾博士辭職

經合分署長

各界人士甚表示惋惜

施博士年底來接任

美國經濟合作總署中國分署署長兼中國農村復興聯合委員會委員穆懿爾博士，最近辭職，已呈請經合總署准予十月一日起，正式接任分署長的職務，施博士是現任駐日盟軍總部的天然資源局局長。

穆懿爾博士居留我國約二十年，對我國的歷史、文化及生活習慣理解很深。大家都稱他是「中國之友」，在大陸時對我國農業改良及教育事業，貢獻甚大，三年以來積極推動本省的農林、工礦、水利、土地改革、交通、衛生事業，使各方面都能獲得很大的進步，對於改善農民的生活也有極好的成績，所以大家對穆懿爾博士的辭職都一致表示惋惜。穆懿爾博士於本年九月下旬曾去中南部，訪問農民並視察該會補助的各項事業。

穆懿爾博士將於本月底離台返回美國，就任福特基金委員會的新職務。

新分署長施幹克博士，已於本月四日由東京來台灣，作短期間的訪問，並與穆懿爾博士商談各項問題後，歸返東京，大概將於十二月才可以來台，正式接任分署長的職務，施幹克博士對處理經濟復興工作及利用天然資源，具有豐富的經驗。所以美國經合總署長畢賽爾說：『施氏對於處理今後台灣分署的工作，一定能辦得很好』。

◇經合分署新署長施幹克博士（右）來臺訪問前署長穆懿爾博士（左）

美味的馬拉巴栗

培栽廣推要就年明

「馬拉巴栗」（マラバ栗）是一種熱帶果樹（核果），以像栗子一樣炒熟以供食用，又可以製造糖果，很美味。這種果樹，本省甚少。

農林廳嘉義農業試驗所以前試種的「馬拉巴栗」，現在已經成功，決定將該樹苗五千株，於明年一月至二月中間，因爲氣候關係，暫時先對臺中、臺南及高雄三區的農業改良場免費配給，以便推廣種植，如果各改良場不能全部自種時，可以給該場附近可靠的特約農家栽培，這種果樹將來很有希望，也是農家的一項好消息。又這果樹種後五年就可採果。

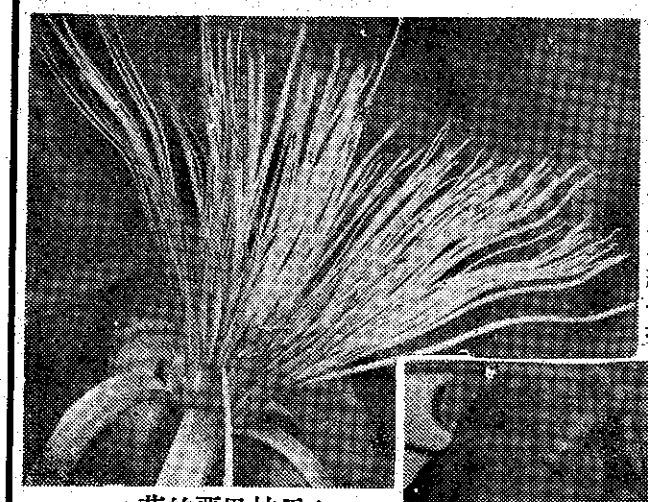
◇馬拉巴栗花的

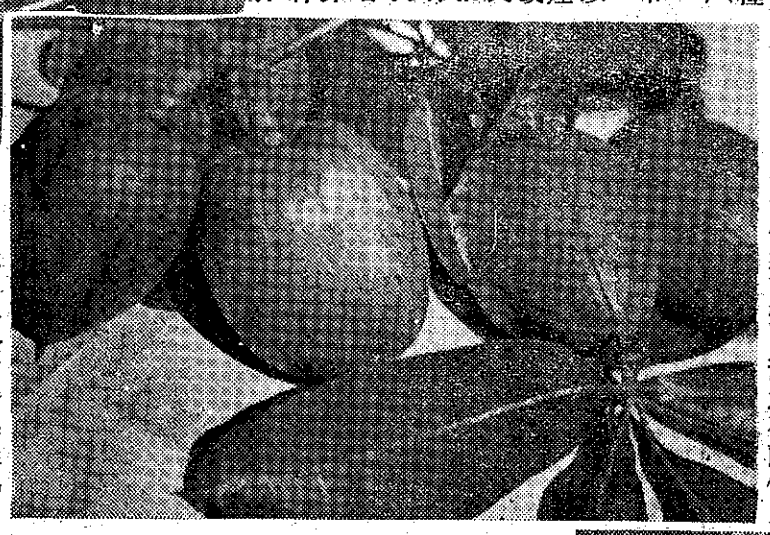
◇馬拉巴栗子

採田種

牌插要

種田的農家，插在田邊，便利一般農民做參考。各經營農家應該要趕緊將木牌插起來，來引起各地農民對採種一事的注意。

農林廳改良牛種

分在各地免費閹牛

現在歐美大多數的國家，都利用機器來耕作，但是耕牛爲農業上不可無的主要動力。農林廳爲了要改良本省的牛種，去年曾選擇印度種牛三百餘隻來推廣。最近該廳又開始了一個新計劃，預定在兩個月內爲全省各地農民，免費閹牛一萬六千隻。這些牛都是體格弱小的劣種牛，閹（去勢）後即可增強其體力，以免繁殖。農民得到這個消息以後，紛紛牽牛去閹。據該廳畜產科某負責人說：閹牛的方法普通有結紮和抽紮兩種，結紮法流血較少，所以該廳此次採用此方法。其法是先將牛的睪丸取出，用線將刀口紮緊，再以藥布包好即可。普通牛隻閹後一二星期，即可耕作。

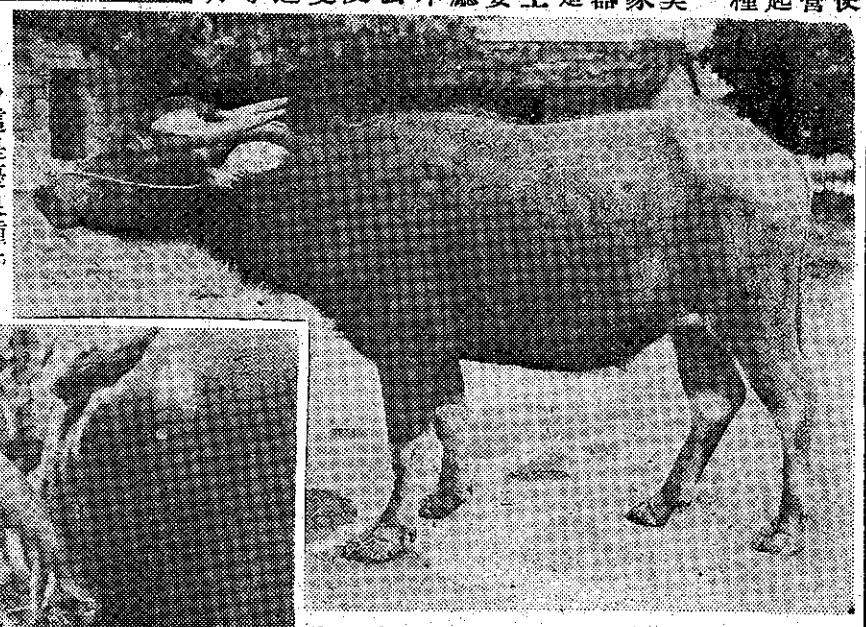
◇這是優良種牛閹牛手術◇

處理肥料袋

規定是如此

美援的肥料運到臺灣以外，就照合約的規定糧食局配銷，再由各地農會轉配給各地農民。最近聽說有少數農會及農民，對包裝美援肥料的袋仔（紙袋或是草袋）的處理問題，不甚明瞭，所以時常發生糾紛。據糧食局肥料運銷處說：這件事該處已經很早就有規定，就是①肥料是以全包的方式配給農民，即袋仔也歸農民所有，②配給的肥料不滿一包，袋仔則由農會保管，由農會及農民按照政府的規定辦理。

管理方法，是爲農民的利益而設的。其主要業務是代替農民保存谷物，委託買賣，農民急需資金時，並辦理低利貸款。

修建堆肥所

已經全部完成

農復會在今年初協助農林廳在全省各地修建的堆肥所一萬個，已經全部完成了。據農林廳估計：這項堆肥所完成後，每年可以生產堆肥四十萬噸，該項堆肥所含有的肥素，就是與硫酸錏四千噸，過磷酸錏兩千噸及鉀肥二千八百噸的總計，或是與豆餅一百四十萬片相同，價值約爲新台幣二千萬元。

臺東縣計劃

設農業合作倉庫

臺東縣政府現正計劃設立農業合作倉庫，以保護農民，使他們免受高利貸的剝削和不良商人的欺騙。

聞首先將在各重要鄉村莊試辦，如推行順利，將普遍在山地八鄉村設立。農業合作倉庫是農產品的一種合理的

更正

上期本刊第二頁「蟲害短訊」文中「貸放價款限於九月底還清」是十二月底之誤。