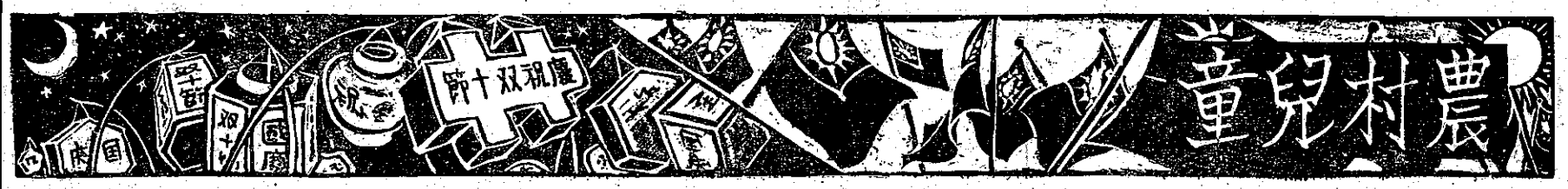

在民國紀元前一一一年（西曆一九一一年）的十月十日，一群愛國志士在國父孫中山先生的領導之下，發動了不甘忍受滿清壓迫奴役的一般民衆，拚着身家性命，爲民族國家作最後一次的掙札，武昌（在湖北省）的砲聲震奮了每個人的心靈，嚇走了劊子手的清總督瑞徵，奠定了復國的基礎，在短短的幾天內光復了武昌、漢口、漢陽三鎭，各地愛國同胞都紛紛起來響應，只一個多月的時間，就成就了偉大的復興事業，推翻了殘暴的無能的—滿清。

這是中華民族獲得再生的偉大紀念日，我們永遠不會忘記這用無數的性命和熱血換來的十月十日。

民國成立以後，爲了要紀念革命先烈的偉大成功，政府就將十月十日定爲國慶日，稱爲雙十節。

在這次起義以前，國父曾經領導愛國志士，在各地起義，先後有十幾次之多，每次都是悲壯激烈，這十幾次的起義行動中，犧牲了很多的志士，一直到民國紀元前一年的三月廿九日廣州起義以後，民衆們才普遍的掀動了復興民族的怒潮，才有那年十月十日的成就，所以國慶是在鮮紅的血跡上用無數忠義的白骨建築起基礎來的，我們在慶祝双十的時候，不能忘記那用來做國慶基礎的先烈們的白骨和熱血，我們要立志保衛我們自已的國家民族，不讓異族來侵略我們，我們不能讓先烈們的命白送，讓先烈們的血白流！

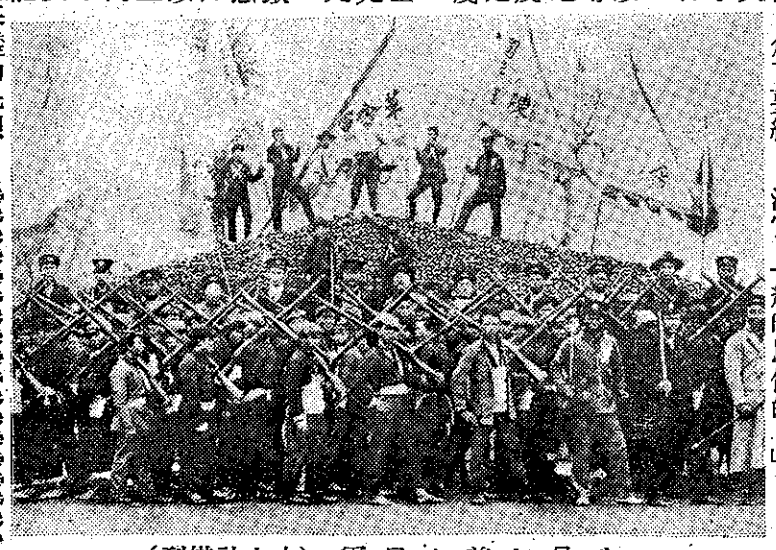
武昌起義之民軍（中央社借刊）

看誰猜得到

脫落青衫就要愁，尖刀快得不停留，榨出我血當茶喝，却把骨頭滿街丟。—食品—

四角方方一片田，一塊一塊賣銅錢。—食品—

要吃沒有嘴，要走沒有腿，過河不用水，死了沒有鬼。—玩具—

（◎請看十二頁答案）

笑話

◆六字課程

學生甲：「你的學校的課程是什麼？」

學生乙：「是英國歷代地圖」

學生甲：「什麼呢？只有英國歷代地圖一項嗎？」

學生乙：「不是，是英文、國文、歷史、代數、地理、圖畫等六項」

◆三年舊恨

法官：「爲甚麼你打傷原告？」

被告：「他罵我是一隻犀牛。」

法官：「幾時罵你的？」

被告：「三年前罵的」

法官：「三年前爲什麼不打，現在才打起來？」

被告：「我昨天到動物園去，才知道犀牛是這麼的難看。」

◆蟹行文字

學生：「常聽人家說，英文是蟹行文字，什麼理由呢？」

老師：「寫英文是自左至右，好像蟹的橫行。」

學生：「老師曾說，日本文法虛實倒置，常常自下而上，是不是蛙行文字呢？」

通訊

簡立先生：請將尊址擲下以便寄送稿費爲荷。

婦女兒童編輯室啓

「兒童信箱」啓事

本頁擬闢專欄專事解答一切有關兒童之各項問題，歡迎來函詢問，當逐一詳細奉答。

金字塔

—世界奇觀之一—

大約在西曆紀元前三千年前的時候，在埃及的沙漠上直立着許多像山峯一樣並且綿亘至數十英里長的偉大人工建造物，那就是著名的金字塔，牠是埃及歷代君王的墳墓，裡面保存着裹好的屍體（叫木乃伊），還放有死人生前所用的物件，在壁上裝飾着許多牛羊，工人，奴僕等雕像和畫像。最大的金字塔是埃及國王恭甫的墳墓，牠佔地有十三英畝（一畝＝六千方尺），以平均每塊重二噸半的四尺長四尺濶的二百三十萬塊青石築成，這個塔有五百英尺高，是耗費了二十萬工人的勞力和二十年的時間，纔完成這項偉大的工程。

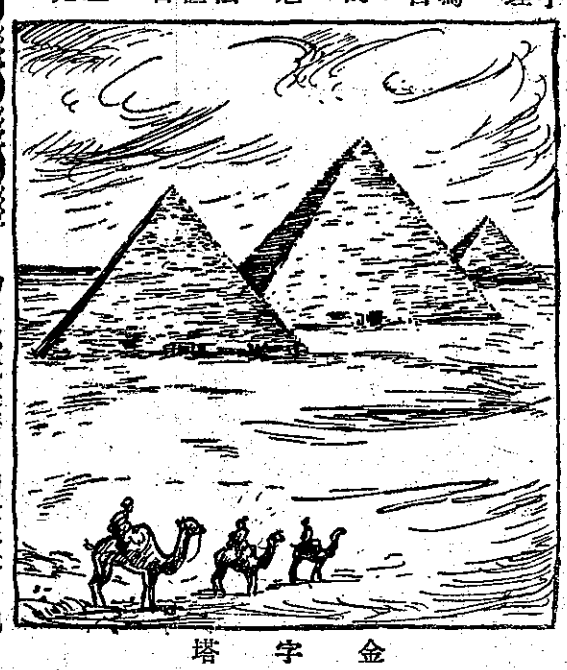
金字塔

竹的工藝

利用竹來做插花瓶，兼家庭內的美化

台灣對竹的利用今後請各位多多來研究者案

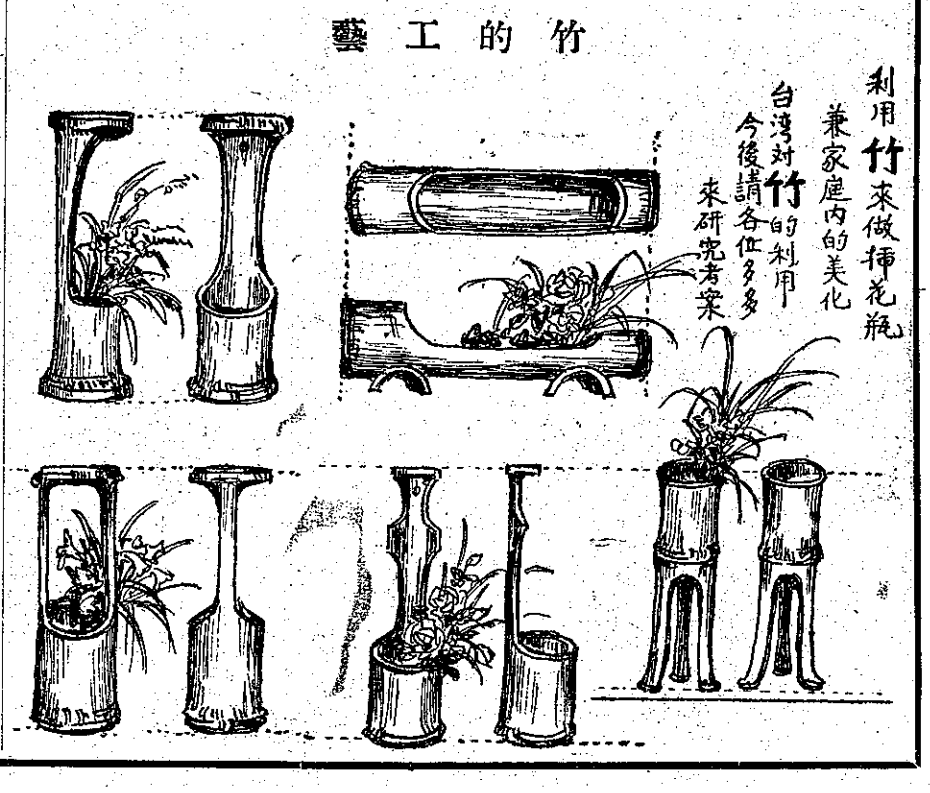

小咕矮與竹桿兵

連續漫畫 —7—
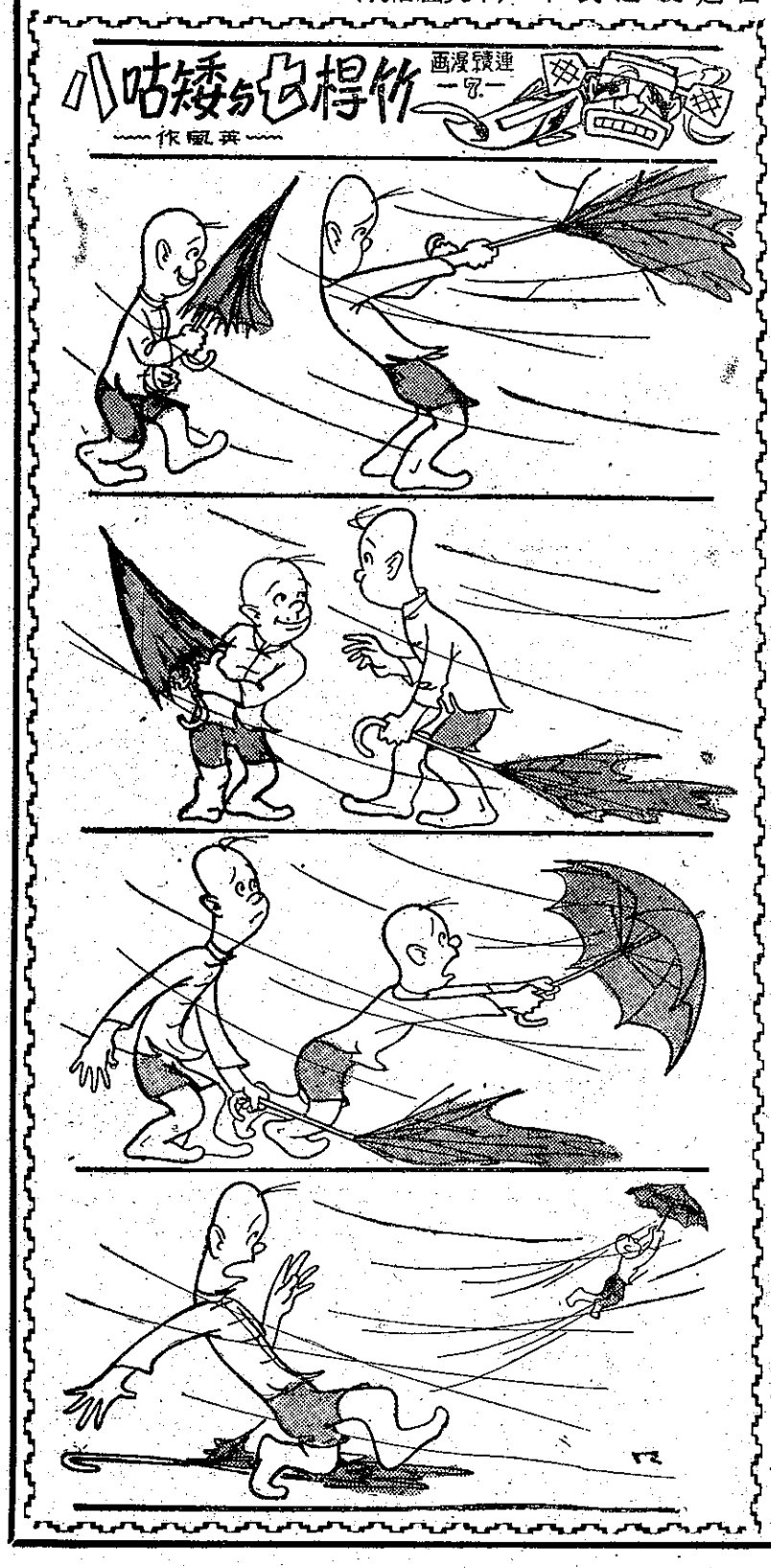
作風英