合作社會議

經合署明年將在台繼續辦理大規模的肥料計劃

遠東特別代表葛利芬對記者說

美國經濟合作總署遠東區特別代表葛利芬於十一月十三日自香港來臺灣，考察對臺灣經濟援助的情形及經合署中國分署的業務，葛氏在記者招待會中，答覆記者詢問明年度經濟援助數額八千一百萬美元的用途時說：『經合總署將在臺灣，為米谷生產繼續辦理大規模的肥料計劃，並支持本省的肥料工業的擴充，使在不久以後，本省化學肥料的生產，能達到自給自足。美國對臺灣的經濟援助工作，有關農業部份的援助目標，是改進農業生產，農民的衛生、福利及經濟問題』。葛代表並去臺北縣新莊鎮及蘆洲鄉視察堆肥製造利用和蔬菜的生產情形，已於十一月十八日離臺灣，赴泰國、緬甸考察後返回美國。

指導飼養衛生等保健工作。又該縣為提高農民飼豬興趣，前曾舉行豬隻肥育競賽，第一名為該縣員山鄉，計每月增加體重六十一斤，獲得縣政府等機關的獎金及獎狀等甚多。

糧食增產為中心

目標一六〇萬噸

—農林廳明年度的工作計劃—

農林廳四十一度的工作計劃，是以糧食增產為中心，稻穀增產的目標是一百六十萬噸，比今年增加十萬噸，這計劃已呈請省政府核定。計劃實施的要點是：①米穀生產：注重品種的改良和繁殖，自給肥料的增產，栽培技術的改進，病蟲害的防治，農具的改良和供應，推行雜糧增產，尤其是小麥和落花生要自給自足。②畜產增產：注重豬牛及家禽的增殖，改良家畜品種，以增加肉類供應，並以肉類的儲備和外銷為目標。③獸疫防治：注重豬丹毒，豬瘟及家禽疫病的防治，繼續完成全省豬瘟撲滅工作，普遍設立家畜診療所，從事家畜疫病的調查與治療。④農民組織：着重農會的改進工作，使農會成為眞正能為農民圖謀福利的團體，仍舊給農會事業貸款，以發展運銷供銷事業

葉、香蕉、柑桔、鳳梨等青果和麻類的增產和運銷，供應本省需要和換取外滙。黃麻要增產到能完全自給自足，並獎勵蠶桑事業和改進提倡農村副業。⑥水產增產：改良捕魚方法，訓練漁業技術人員，舉辦漁業安全施設。打撈方面，增築避風港，獎勵購用動力漁船，養殖方面，獎勵稻田養魚增加魚產。⑦市場改進：注重家畜蔬菜的共同運銷及市場的經營方式，根絕中間剝削。此外並且舉辦一般農業調查，搜集農村資料及配售美援豆餅等。

宜蘭縣政府

注意豬隻保健工作

宜蘭縣政府對養豬保健工作頗為注意，前曾印發「宜蘭縣豬瘟豬丹毒應如何防治須知」一種，分給個戶做參考。今後並將發禁宰發病豬，設立

優良配給茶苗貧農三百萬株補植

農林廳本（四十一）年度為增加茶園單位面積的產量及提高茶葉的品質起見，經商准農復會補助經費，已培育優良茶苗三百萬株，擬配給貧農補植茶園缺株之用。茶農於該項茶苗種植後第五年，須育成與受配同數量之茶苗，交還所屬的鄉鎮農會或市區農會。

生下小豬七隻

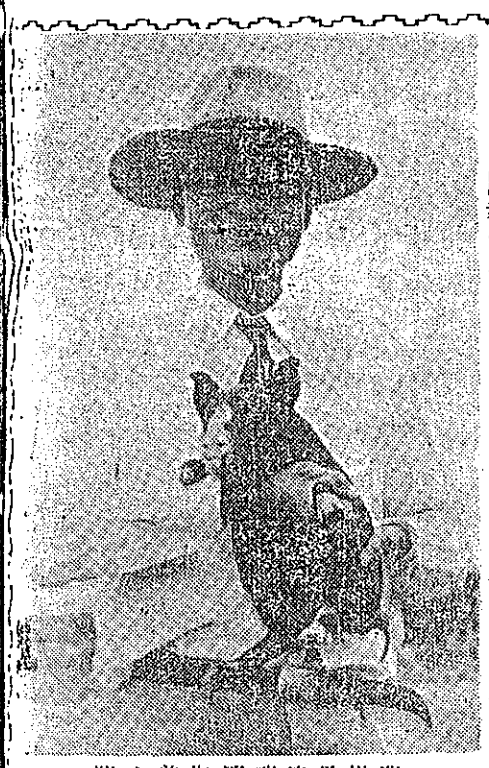

蘇場長笑嘻嘻抱着小豬

農林廳西部種畜場（在新化）山該場長蘇振杰主持，研究猪隻人工受精法成功的消息，本刊上期已有登載。其第一隻受胎的母猪，日前已生下小猪七隻，而且每隻都發育的非常良好。這在本省種畜改良史上來說，算是一件值得慶幸的事。

人工授精母猪

貧苦農民患病

得請求免費治療

省政府最近曾電令各縣市政府，轉知公立醫院：「凡貧苦的農民遇有疾病時，准予免費治療」。按省政府規定是：貧苦農民遇有疾病，均可由鄰里長證明，向縣市政府請求准予免費送入公立醫院治療，經當地政府准許，即可免費入院。

新竹糖廠

續辦問題未決

本刊上期所載有關新竹糖廠的存廢問題，至最近據臺糖公司可靠消息說：行政院請通過准許新竹區的蔗農延長種蔗一年，至於新竹糖廠是否要繼續開辦，則尚未作最後決定。

臺中柑農和運銷社

聯合辦理除蟲計劃

臺中青果運銷合作社為了要改善臺中區的柑桔生產，曾經和柑農商議，決定聯合辦理除蟲計劃，并且商請農復會補助經費。現在農復會已經允許補助其經費的三分之一，（計二萬八千三百九十二元），其餘三分之二由合作社與柑農平均分擔。

經費的主要用途是購買噴霧器廿五具和除蟲藥劑三種，即是石灰硫磺，松脂合劑和波爾多液。這些藥劑對於影響外銷的柑桔黑煤病，象皮病和介殼蟲的防治，功效都非常好。噴射工作現在已經開始，分三次在員林、埔心、和永靖三個柑桔主要產區全面進行。全部工作約在明年一月中可以完成。預料這計劃在實現以後，不但可以減少病蟲害及落果的現象，而且可以提高柑桔的品質

臨時省議員已全部選出

本省臨時省議會議員，已經於十一月十八日全部選出，共五十五人。

臺灣省政府於十一月廿五日公告當選名單，省臨時議會預定於本月初成立。

省臨時議會議員當選名單如次：
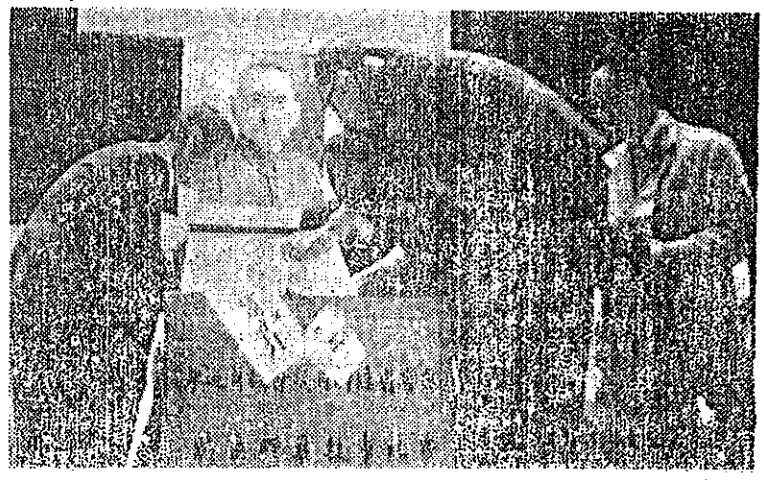
臺北縣：賴森林、白金泉、李建和、王朱瓊英（女），宜蘭縣：郭雨新、蘇東芳，新竹縣：姜阿新，苗栗縣：劉興黃運金，雲林縣：黃祺藩、海永、李萬居，桃園縣：斐、陳長壽，彰化縣：林、蕭敦仁、周天啓、呂世游蘇蕊（女），南投縣：、陳萬，臺中縣：陳水源、雲龍、蔡鴻文，嘉義縣：光、劉傳來、黃宗焜、張和（女）、臺南縣：黃朝琴、雲龍、郭秋煌、梁許春雨，高雄縣：劉朝四、、邱智生、屏東縣：陳文林壁輝、蕭秀利，澎湖縣：順賢，花蓮縣：馬有岳，縣：尤明哲，臺北市：陳、林頂立、黃成金、浦（女），基隆市：陳漢周，市：林湯盤，臺南市：王開運，高雄市：何傳，山地：陳修福、潘福瑞昌。