

息消灣臺

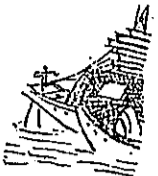

長署分全安同共

施幹克博士返台

美國共同安全總署中國分署長施幹克博士，已於四月十七日飛返臺北。總署遠東計劃與中國方案負責人泰納同來。施幹克博士是在三月十六日飛往華盛頓總署就職，他到臺北機場後，表示此行任務圓滿。他這次在美國會聘請專家多人來臺工作，加強對於臺灣的技術援助。



場機北臺遠到(右)納泰(左)士博克幹施

勸公路 最近 在臺南至高雄的公路(馬路)上，時常有農民在路旁曬農作物，以致影響行車交通甚大。現已由省政府命令各縣市政府勸告各地農民，切不要在公路上曬農作物，以求交通的安全。

★大批美援豆餅豆餅粉★

糧食局配售農戶養豬

糧食局最近以大批豆餅和豆餅粉，交由各地農會配售給各農戶，作為飼料之用。其中包括：第二批進口美援黃豆餅十五公噸；糧食局向日本買來的豆餅粉一千九百廿公噸。數量規定如下：養豬一頭之農戶，豆餅一片與豆餅粉十斤，養豬二頭或三頭之農戶，豆餅二片與豆餅粉二十斤，以上之農戶，豆餅一片與豆餅粉四十斤。售價每斤：豆餅四元，豆餅粉每斤一元。

比豆餅是更好的豬飼料

希望農友速到農會購領

凡知道豆餅粉使用方法的，都認為豆餅粉是比豆餅更好的豬飼料，希望各位農友速到農會購領。使用豆餅粉時應注意三點：

- ①豆餅粉使用時，應先用水浸透，其水量最好比豆餅的水加一倍，這樣，才能使其充分溶解。這種溶液和渣滓豐富，可直接供用，或與其他飼料混合煮熟。
- ②未經過水而直接供用時，因為其於濃厚，恐怕豬隻不能充分吸收，並可能發生便秘情形。
- ③未經過水而直接供用時，因為其於濃厚，恐怕豬隻不能充分吸收，並可能發生便秘情形。

所以較爲經濟。未經過水而直接供用時，因為其於濃厚，恐怕豬隻不能充分吸收，並可能發生便秘情形。

農林廳補助農器

過去本省所用的農器，大多是由外國運入，價錢昂貴，且數量又少。農林廳於去年底會令該廳農機製造廠，自造半自動式噴霧器二八八具，配交新埔、員林、麻豆、陽明山等地農會保管，便利農民借用，成績甚佳。現農林廳已決定補助省農會製造噴霧器五百具，廉價配發農民使用。該器半自動式每具四百元，A D三式每具五百元，由農林廳每具補助一百元，一切運費全部由省農會負擔，需要噴霧器農民，應快向各該地農會登記購買。

第一期水稻發育良好

屏東縣收穫早期稻米

本縣近來風調雨順，稻作發育良好，中南部之乾旱現象，也已經大大的減少。這是糧食局李連春局長四月中旬到中部視察第一期水稻發育情形後帶來的好消息。一般都認爲：本期肥料能提前配給農民應用，也是今年水稻發育良好的重要原因之一。

總統以表敬意

四月廿四日，屏東縣新谷已經開始登場，屏東縣農會特將該縣竹田鄉收製最早，農民李招添所收製的蓬萊米一包，呈獻給總統，以表敬意。

可以繳納政府各種稅款

希望農友不要低價轉賣

節約儲蓄券可以代替現金向政府繳納四十年下期及四十一年上期戶稅，或縣市地方的其他稅款，希望全省農民不要將節約儲蓄券低價轉賣。省政府最近接到許多不好消息，到偏僻鄉鎮的商人，到偏僻鄉鎮向鄉民以低價購買儲蓄券，甚多鄉民都受了騙，因此乃鄭重表示：政府對於人民認購的儲蓄券，到期後一定可以十足還本。

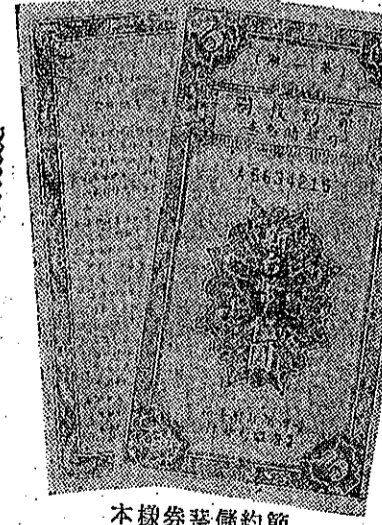

本標券蓄儲約節

臺灣省合作社聯合社

召開常年代表大會

臺灣省合作社聯合社於三月廿一日，在臺北召開第二屆常年代表大會。大會由聯合社理事主席郭雨農先生主持，通過各項議案多件，其重要事項是：今年度計劃向國外銷售二萬箱(每箱六十公斤)；②香茅油五十噸；③大甲生薑二萬箱(每箱六十公斤)；並決定向中央信託局、水泥公司、電燈局、畜產公司及農林公司等，承配布疋二十萬疋及水泥、電燈泡(電球)、麥皮、麵粉、煤炭、配給合作社。

農林廳獎勵農民推廣造林

無價配給印度田菁種子

農林廳爲鼓勵造林並解決平地農村肥料問題，去年曾推廣造林。該廳本年度已繼續推廣印度田菁種子，除將六、一五六公升交由各地山林管理處所施行國有造林外，另將八、九二〇公升撥交各縣市政府(局)無價配給農民，獎勵印度田菁是豆科植物，原是一種綠肥，生育特別速，比較相思樹快三倍，在一年間，如不落葉，樹高即能達到三公尺，樹幹直徑十公分。除可做肥料外，而且枝幹可做燃料，樹葉可做肥料，豆也可做家畜飼料，在空地或房屋周圍造林，或做耕地防風林或海岸防風林。希望各地農民，快向政府(局)申請種子來造林。

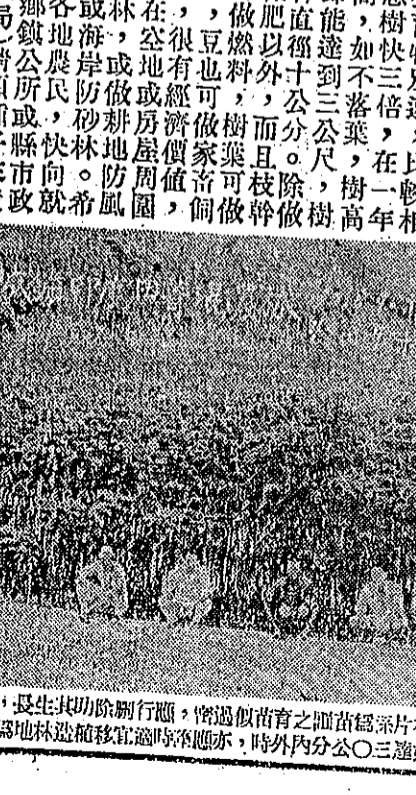

木苗，長生其功除別行題，密過似苗育之圖苗爲葉片相此。宜爲地林造植移宜適時應亦，時外內分公〇三週如高。