# 綜合消息

## 省農會 廉售大批養猪藥

省農會爲改進本省畜牧事業的發展，使農家飼養的猪隻成長順利，決定推行養猪健康運動。該會最近採買大批畜蟲散及强畜散，以備各縣市局農民購買使用。據悉：該畜蟲散售價每包（五〇粒）六元，强畜散每磅售價十四元。

## 國家需要革命青年 青年需要革命教育

### 總統對受訓大專學生致訓詞

總統九月十一日蒞臨陸軍軍官學校，躬身主持該校預備軍官訓練班開學典禮，檢閱全校學生，並向受訓的全省大專畢業生致訓詞，題爲「國家需要革命的青年，青年需要革命的教育」（全文請看九月十二日各報），茲節要如次：

歷史清楚的說明，國家需要革命的青年，青年更需要革命的教育，沒有革命的青年，國家就沒有充沛的生機和進步的動力。但是國家如不給青年以正確的革命教育，青年亦必迷失革命的方向，減少進步的力量，甚至要爲時代的逆流所湮沒，造成國家失去了青年，青年也失去了國家的悲局。

這次學生普遍軍訓的恢復和預備軍官教育制度的實施，是求得教育的澈底的改造，打破智識離開戰鬪，士大夫階層不服兵役，視享受特權，逃避責任爲榮耀的劣根性及落伍性，以建立教育與國防合一的基礎，和恢復我國固有的文武合一教育制度，以適應當前革命的需要。

任何一個時代的革新與變異，無不以青年爲主力，爲核心。因此，當前反共抗俄戰爭的勝利，要靠青年來爭取；未來建設新中國的任務，也要由青年來肩負。青年要能擔當這艱鉅的任務，只有參加軍事訓練。

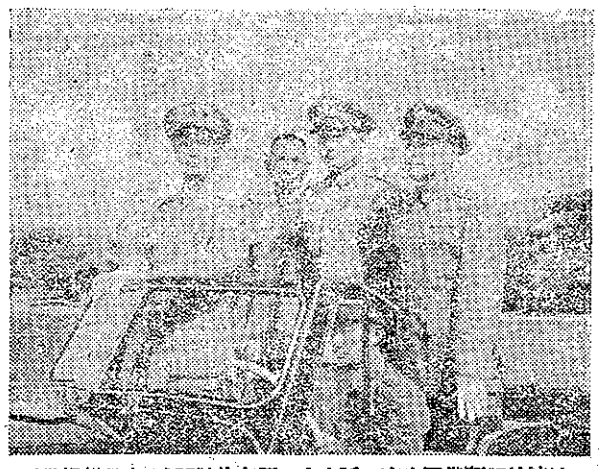

總統檢閱預備軍官班，陸倫友羅、孫立人（中央日報提供）

## 孔子聖誕、教師節 當垣各界擴大慶祝

### 同時褒獎優良教師

本年度孔子聖誕及教師節，臺北市各界擴大慶祝，於廿七、廿八、廿九三天開放孔廟，市民自由參拜。廿八日上午在孔廟舉行孔子聖誕釋奠典禮，上午六時半聖祖殿祭典，由高贊鈞主祭，八時大成殿祭典，由吳三連市長主祭，另廿八日上午十時在中山堂舉行慶祝大會，會中並褒獎資深優良教育工作人員。此外，臺北市文獻委員會，自廿六日起至廿九日止舉辦孔誕文物展覽。臺北市市立各級學校教職員在廿七日下午四時，在圓山動物園舉行同學晚會，並在二十九日下午分別在各校舉行酒會，招待教職員，以示尊師重道。

## 竹山鎮 計劃振興竹材工藝訓練班

竹山鎮（南投縣）爲本省出產竹材最多的地方，這也就是『竹山鎮』名的起源。所產各種竹材用途甚廣。過去日人曾在該地開設竹材工藝練習所，養成技藝人才，其竹製品都很有名。據該鎮農會理事長楊照壁表示：爲謀發展農村家庭副業，並振興鄉土工藝起見，擬設立竹材工藝訓練班，招聘專家指導訓練。

## 抽查畜牛登記

### 農林廳派員下鄉工作

#### 希望農友協助政府牛籍工作

農林廳辦理全省畜牛總登記業務，所得結果大致圓滿完成。據農林廳技正陳守仕稱：該廳爲期一牛不漏，皆能納入牛籍，對於縣市登記頭數較少的鄉鎮，決予抽查。經決定九月下旬至十月下旬分別派員會同縣市政府及鄉鎮主辦人員及警務人員繼續前往各鄉辦理畜牛總登記巡迴督導及抽查工作。凡派擔任這項工作的人員，每天至少抽查一個鄉鎮或兩個鄉鎮抽查養牛戶至少在卅戶以上，應直接到農民或牛墟及村莊要道抽查，並核對與牛籍上的記載是否相符，發現未登記的畜牛，儘量勸導畜主補行登記，並通知所在地的鄉鎮公所，若發現有籍無牛時，除通知所在鄉鎮公所外，並應追究牛的踪跡。畜主若拒絕抽查，得通知當地警務機關協助執行。

希望農友們將尚未登記的牛隻，迅速到鄉鎮公所去辦理登記來協助政府牛籍工作才好。

實行三民主義
完成國民革命
要勤勞要守法
負責任守紀律

## 北區租佃委員講習 第一分班結業

### 沈時可致詞後蕭錚發表演說

臺灣省租佃委員講習會第一分班已於九月九日結束，至此，本省已有三千多位租佃委員受過短期的訓練。

第一分班設在臺北，參加講習者共有三百零四人，結業式由地政局長沈時可親自主持。沈氏致詞後，繼由中國土地改革協會理事長蕭錚發表演說。蕭氏說：「中國租佃制度由來最久，爲害最大，故各位的任務也最艱鉅。」他指出，我們在土地改革的最後一步，是不易達成的。

這一個全面性的租佃委員講習計劃，是在農復會協助下分十四個分班進行的，目的是要使各租佃委員對政府的土改政策和調解租佃糾紛的方法有更深刻的瞭解和認識。

蕭錚向租佃委員發表演說

## 通霄鎮 推廣造林獎勵種茶

通霄鎮一帶地區百分之六十（約六千甲）是山地，爲配合政府的政策，已經於今年春間種植各種樹苗五十萬株，推廣造林。又該鎮農會爲謀增加生產及農家收益起見，現正委託農家優良苗圃，預定培育茶苗五十萬株，於明年春間普遍配給農民，擴大茶園，獎勵種茶。該項茶苗經費是由該鎮農會及鎮公所各補助三分之一，而由農民負擔三分之一購買茶苗。

## 豐原發生臭青龜 農民正在防治中

豐原附近水田，上月起發生臺灣蜘蛛椿象（タイワンクモヘリカメムシ）蟲害，土名叫做臭青龜，被害面積約三十甲。現農民正用DDT粉及BHC防治，鎮農會廖理事長稱，經施用結果，BHC效力比DDT較大。據臺中區農林改良場技正余慶東說：此種害蟲分佈華南、南洋、印度等地，在本省即發生於中部以南的靠近山地或山麓的水田，北部很少發現。印度、菲律賓、爪哇稱此蟲爲水稻的大害蟲，因爲此蟲專刺吸水稻莖中的養液，被吸食後水稻就枯萎。

## 北區租佃委員講習 第一分班 黃晃國成績特優 榮獲錦旗獎品等

在第一分班參加講習的三百零四位租佃委員中，黃晃國成績特優，計得九十四分，獲錦旗獎品等甚多。

黃氏爲臺北縣蘆洲鄉自耕農委員。他談到講習心得時說：我這次雖然得到許多獎品，但最使我感到榮幸的並不在此，我已得到了更多知識，用以調解租佃糾紛。

他說：在農復會和政府各機關的努力下，肥料供給充足，水利已有改進，限田政策實行後，要達到增產的目標，只有靠各位農友努力了。

黃晃國領受錦旗後敘述受訓感想

## 大湖絲織廠 生產製品日漸增加

苗栗縣農會經營的大湖絲織廠，原爲大湖乾繭場，其業務日漸恢復舊觀，改建爲絲織廠。該廠自民國一度頓呈慘淡，光復後經該會一番努力，經營結果，平均每月製造絲袜三百打，五六月間起開始生產製品及鮮絲（生絲）二百公斤。臺灣省出產絲棉被三十件，現已向農復會申請補助，以擴充工廠設備，增加生產，並舉辦婦女絲襪機六十架，並聘請該會爲該廠各種製品的絲襪質料頗佳，據理事長何允文說：該廠今年春間有苗栗縣農民邱某，該地農民多以養蠶爲主要副業。大湖鄉在大湖乾繭場曾收得春繭達四百公斤，蠶業改良場得約一千元，預定明年蠶業改良場收繭價一合六千元，預測：本年度可增收一倍云。

## 水裡鄉農會 特設便利農民銷售竹筍干加工部

水裡鄉一帶產量也達二十萬臺斤。水裡鄉農會爲便利農家銷售，並增加農民收益起見，自本年一月起特設筍干加工部，爲附近竹山、鹿谷及該地農民服務。創辦以來，成績甚佳。一位叫做林水源的農民說：過去因爲要專靠商人來收購，所以我們時常要吃虧，現在加工部的價錢很公平，無論何時，貨到即可領款，實在得到利益不少。

本省年產干筍二百萬臺斤之中，竹山鎮產量就佔了半數以上。

## 目錄


滿月（封面）天文同好會提供一
綜合消息……二—三
總統對受訓大專學生致訓詞
孔子聖誕、教師節各界擴大慶祝
省農會理事長馬有岳提出發職
抽查畜牛登記　實驗限田實施方案北投土林先舉辦　農會人員第二期講習會　埃及通過限田政策
伊拉克重視陳院長著作　紐約時報稱讚我國土地改革　大湖絲織廠生產增加
農業生產……四—九
猪最嚴重的體內寄生蟲—蛔蟲
栽培小麥應注意的事項　你養的小猪斷奶後打了預防針沒有
病的防除（附譯文）　柑橘的赤衣
治秋季蔬菜的害蟲　物價表
農業情報　農業ニュース（日文）
婦女家庭……一〇
談嬰孩護理（附譯文）家庭信箱
農村兒童……一一
英勇的汪鶴　陶侃的故事　被騙的眼睛　磨豆腐　急口令
讀者園地……一三
介紹新竹區農林改良場
我對臺灣蠶業的信念
豐年畫報（省產麻袋在增產）