實踐競選諾言

艾森豪視察韓國三天

現任參謀首長及未來國防部長等隨行

參觀戰地，會見李承晚總統

美總統當選人艾森豪為實踐競選諾言，曾於本月二日前往韓國視察，已於五日返回美國，他在韓國時曾和遠東軍總司令克拉克及第八軍團司令符立德會談，艾氏並參觀戰地情形，會見李承晚總統。對於韓國局勢已有更佳了解，他說自由終將獲得勝利，並相信美國對韓國的援助，應該加強，但他亦同樣相信戰爭應勿擴大，他這次訪問韓國，是由他的新政府中擔任高級助手的未來國防部長威爾森、未來的檢察長朗奈爾及現任參謀首長布萊雷德等隨行。

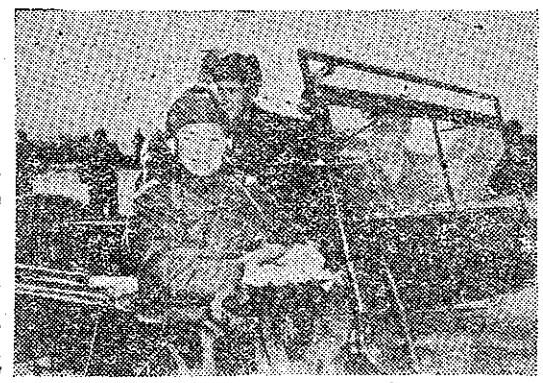

艾森豪在韓　視察美軍陣地

埃及·伊朗

兩國將實施土地改革

發行公債收買超過限額土地

規定地主收穫分配辦法

提倡民族主義運動的「埃及」(エジプト)和「伊朗」(イラン)兩國，最近亦將實施土地改革，這兩國的工業比較農業進步，其原因是封建的佃農（小作）制度所致。例如「埃及」全國的耕地屬於三成七的大地主所有，七成半的農民全然是沒有耕地所有權，「伊朗」亦是如此，耕地一半以上都是大地主所占有，至於佃農所得實不够全收成的三分之一，此外還要負擔很重的稅，所以農民生活極其困苦不安，兩國政府有鑒於此，決定實行土地改革，其方案如左：

「埃及」的土地改革案是限制地主每人土地所有權，最多是二〇〇英畝(約八十餘甲)超過的土地總計約有七十二萬英畝，由政府收買後，分配給佃農。收買的方法是按照一九三七——一九三九年的土地平均價格由政府付給地主三十年期的公債。

「伊朗」的改革辦法和埃及不同，對於地主的土地所有權並無變動，但是將地主所得的全部提出三成繳納政府，其餘一半，按照政府指定的便宜價格賣給佃農，再剩一半是送給協同組合，做設備費，購買農具，農業技術指導，水利灌溉等等用途。

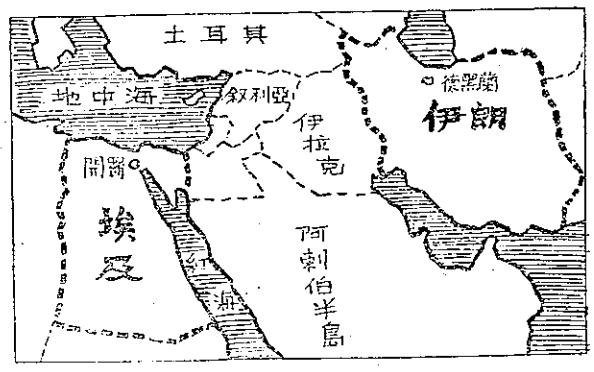

美國

利用「金黴素」混合飼料

六個農學院研究的結果

飼養牛犢成績良好

牛犢(仔牛)痢疾用「金黴素」(オーレオマイシン)這種病而死亡的很多。美國六個農學院對此病防止的方法，澈底實驗研究，終獲得良好的結果。將「金黴素」(オーレオマイシン)混合在飼料內，就可能預防仔牛容易發生的諸症。

仔牛產後一年以內，最容易患痢疾，其次是肺炎，因染

日本青森縣創辦。。。。農村流動圖書館。。。。

日本青森縣縣立圖書館，此回創設一個農村流動圖書館，頗受該縣各地農村歡迎。這個計劃就是考慮到沒有影戲院，沒有圖書館可利用的山村僻地，利用汽車滿載小說和有關農業各種圖書，巡迴各農村，可以自由借出閱讀，以提高農村文化，如臺灣的美國新聞處電影巡迴車一樣。照青森縣第一次試辦成績報告，其借出圖書統計內容：男七九六人，女二〇〇人，各借出圖書一冊，共計九九六冊，其中「小說」最受歡迎，社會學次之，農業、工業、哲學又次之。（由日本農業朝日十一月號）

美國聖誕樹的消耗量

去年用了二八五〇萬株

多數不是濫伐來的

聖誕樹是美國聖誕節時不可少的裝飾品，去年聖誕節全國用了二千八百五十萬株的聖誕樹，其中二千三百萬株是美國本土出產的，五百五十萬株是由國外輸入的，國內產的約八七%是從私有天然森林採伐的。最近各地農家普遍栽培着聖誕樹，據該國農林部的估計大約有四萬甲左右，其餘是國有森林出產的。這種從國有森林伐來的聖誕樹，每株都有一個小牌子，說明是大自然的禮物，為顧慮到其他樹木的生長起見，乃將附近不用的樹木採伐下來，而不是濫伐得來的。

全世界米麥生產

今年均創新記錄

收，並創新記錄。據初步估計，今年麥類產量可達兩億五千八百萬噸，以前產量最多的是一九三八年，計有兩億四千八百萬噸。大米豐收，是氣候適宜，栽培面積增加的結果，預計可產一億七千六百萬噸，較去年增收百分之五。按：戰後世界大米生產最多的是一九四九年，產量為一億七千一百萬噸。

據美國農業部估計，今年全世界麥類和大米都告豐

虎尾糖廠附設蔗農服務所

補助設立碾米工廠

解決山地碾米問題

虎尾鄉　虎尾糖廠附設的「蔗農服務所」，已於十一月十九日開幕。該所由前原料主監蕭廷墉主持，服務項目包括：①嚮導服務，②指示蔗農解釋糖業法令，③供蔗農認識糖價趨勢，④為蔗農選擇作物時提供參考資料，⑤為蔗農臨時休息，⑥報告全省各地物價，⑦解答蔗農子女教育問題等。

土石鄉　農復會為解決新竹縣尖石鄉的二千家山地同胞們碾米問題，通過了一筆款項，補助該鄉設立碾米工廠一所。現在已經找到了適當的房子，再加改修，就可成一個碾米廠，全部估價要用新臺幣三萬多元，農復會補助三分之二。不够的錢，由山地同胞們自己設法。

舉行家畜保健會議

三年完全撲滅豬瘟

屏東縣　農復會及農林廳決選擇屏東縣為防治豬瘟示範區，計劃自明年一月起，分三年完全撲滅是項可怕的豬傳染病。

目前屏東縣曾舉行一次重要的家畜保健會議，由該縣縣長張山鐘主持，農復會畜牧生產組長享德，美籍專家鈕遜，技正李崇道，農林廳畜牧科長張水蒼等均參加。享德博士當場應允補助屏東縣家畜診斷所所需的防治儀器，及修建保健豬舍的一部份費用。享氏並允設法為該縣籌措保健基金廿萬元，農林廳預定亦可籌措五萬元。

獸醫獲美援脚踏車

工作興趣效率提高

新園鄉　自鄉鎮公所或農會獸醫獲得美援脚踏車使用後，他們的工作興趣和效率已大為提高。新園鄉公所獸醫陳耀明說：本鄉村庄分佈遼濶，農民每次前來鄉公所請我去醫治病豬或施行預防注射時，因交通困難，不得不常常使他們失望，現在我可不等他們請求就前往各村庄去工作了。萬丹鄉農會下有一架新脚踏車，因此，該鄉是多麼痛快的事，自領到美援脚踏車後，不但便於工作，而且還樂於工作。

農會扶植農民副業

聘請獸醫設縫紉班

九如鄉　屏東縣九如鄉農會為了要提高鄉民養豬興趣，增加生產起見，現正積極辦理肉猪肥育競賽。實施期間共六十日，十一月十五日開始至明年一月十三日完成。優勝者除可獲「猪蔘」五包外，尚可得獎金四百元。

該鄉分所及農會對農民副業均極努力扶植，並各聘有獸醫一人為鄉民服務。據鄉民陳萬金說：每逢各村舉行村民大會時，二位獸醫均前往宣傳猪瘟防治方法及飼猪應注意事項，因此，本鄉猪隻患病者極少，鄉民養猪興趣增加，現在已達一萬四千餘隻。

該鄉農會並設立一縫紉班，免費指導婦女縫紉技術，第一期學生數十人，學習半年後，已於九月中旬畢業，第二期也已開始上課，報名參加者較前更為躍躍。

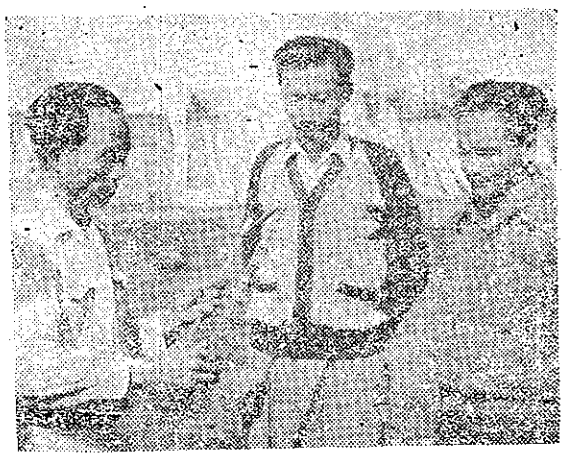

農友林澤生　說明新型密植器

農友林澤生製造的

新型密植器獲專利

大肚鄉　臺中縣大肚鄉農友林澤生將本省現在通用的正條密植器加以改良，製成一種新型的正條密植器，並已於日前獲得發明專利權十年。

林先生現年五十五歲，日據時代曾任農事指導員。他平日覺得本省各地用時必須工作兩次，才能在水田中劃出作為插秧標準的格子的方法，甚為不便，乃立志加以改良。根據林先生的新設計，是將現用的密植器的圖板上另加兩個橫條，這樣，推動一次就可在田中劃出整齊的格子，較使用舊型密植器可節省一半的時間。

中央標準局以該項正條密植器原量圖式所示(甲)(乙)部份構造頗為特出，確屬新型創作，依據專利法九十五，九十六條之規定，乃准予新型專利權十年。

香魚開始人工孵化

魚苗將放養於各溪

新店鎮　新店溪特產香魚，已於日前開始人工孵化，預計明年一月可全部完成。此次採卵目標為一千萬粒。所採魚苗將放養於臺北縣新店溪，苗栗縣中港溪，新竹縣頭前店溪及日月潭等地。

設立畜牛指導所

改良牛隻的品種

大溪鎮　大溪鎮原是種母牛產地，養牛風氣甚盛，目前全鎮牛數有二千四百五十餘隻。該鎮水田約二千五百甲，農民二千五十戶，平均每甲每戶就有一隻牛。

鎮農會為改良牛隻品種起見，經於去年十月間設立畜牛指導所，先後購進印度康古勒種公牛一隻，及本地種公牛兩隻，便利農家免費借用。

農友王溪水說：我們的牛隻可供給他縣市農友養牛也是一種重要副業，我們靠這副業，可以增加一筆收入。

鎮農會創辦補習班

一期結業二期開班

三峽鎮　臺北縣三峽鎮農會為提高農村青年的農業智識及技術，增加農業生產起見，曾創辦短期農業補習班，第一期學員四十名，經已結業。學員除八名留該會工作外，其他均回家中或輔導小組，長期學習農業技術。

該會嚴於第一期補習成績頗有成就，已開始招募第二期學員，名額仍為四十名。該鎮農村青年參加者甚為踴躍，開第二期預定十二月中開班。

芎林鄉公所計劃

推廣葡萄一萬株

新竹縣　各鄉鎮對栽植葡萄，普感興趣，芎林鄉公所並擬具推廣計劃一種，預計自四十二年至四十六年期間，每年推廣葡萄一萬株。

今年二月中旬，芎林鄉公所曾召開一次葡萄栽培講習會，自動參加講習的農友多達一百三十八人。七月中旬，於酒公賣局亦曾派員前往該地調查葡萄生產狀況，並攜回葡萄酒試釀。試釀酒份糖份結果，香味尚佳，但酸味大，故品種方面尚應改良。