美國新總統

艾森豪就職演說

發展實力制止侵略　保證支援自由國家

美國第三十四屆總統「艾森豪」，已於一月二十日在首都「華盛頓」宣誓就職。就任典禮是在國會大廈前舉行，由大法官「文生」主持「艾森豪」之宣誓，整個大典隆重莊嚴，歷時僅四十五分鐘。是日風和日麗，萬民爭觀盛典，宣誓臺附近屋頂和樹上都擠滿着人。

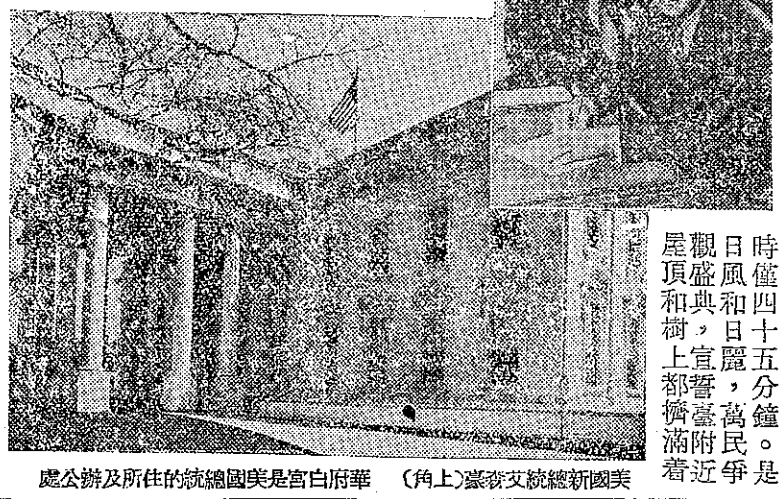

美國新總統艾森豪（上角）　華府白宮是美國總統的辦公處及所住的所

艾氏宣誓之後，開始發表就職演說。他在其就職演說中，保證美國對於全球人類自由及和平的擴展，具有信念與實力。他的演詞長達二千五百字，詞中提到道義上和倫理上的九大原則。他的三點呼籲「發展實力以制止侵略，保證決不姑息」。前三點原則承認每一個國家的立國精神，和傳統，保證支援自由國家獲到他們本身的安全幸福，並且激勵生產和貿易。第七點原則表示希望在聯合國加強特別區域機構，以解決各個地區的種種問題。第八點原則聲明美國對各州及各地人民予以同等重視及尊敬。在第九點原則中，他保證尊重聯合國又說，美國將努力促使聯合國不僅成為一個動人的象徵，並且成為有効的力量。

最後「艾森豪」總統說：「我們希望全世界上的友人們，首先知道這一點，我們帶着信心與堅定的信念面對威脅，而非恐怖地，慌亂地面對着它。

美國將向臺灣輸出麵粉

美國一月十五日電）農業部今日宣稱購進一五四八五,000磅麵粉，準備輸往臺灣。

這批麵粉稱為「太平洋出口麵粉」是百分之八十的精製滋養麵粉，相當小麥三六〇五蒲式耳（一蒲式耳等於三〇,六公升）。各麵粉廠所提供的總數為二九九二〇磅（相當六四二六蒲式耳）。

該批麵粉的購入，係應共同安全總署的請求，將於一九五三年二月二十一日自各麵粉廠運至西北部港口交貨。

美國亞里佐那州發生蝗災

政府派機三架噴撒藥劑

柴油內加入少許的「愛爾靈」（Aldrin），是有效的捕滅蝗蟲劑。去年夏季，美國亞里佐那州牧場區發生蝗災，平均每一平方碼有蝗蟲一百餘隻，可謂嚴重。後來牧場農民和州及聯邦政府合作，擬訂一個撲蟲計劃，由聯邦政府農業部派來撒藥飛機三架協助。該飛機等以平均「愛爾靈」二兩加入一加侖的柴油中，噴撒一英畝的土地，結果百分之九十五到九十七的蝗蟲都被殺死，這樣半個月內噴撒了十四萬五千英畝，牧農受惠很多。

大豆若缺乏鉀肥

☆影響收成非常大☆

大豆如果缺乏鉀肥，即不能按時成熟。據美國伊利諾斯州農學試驗所技術員詹遜報告，在缺乏鉀肥的土地上成長的大豆，收穫期最少也要遲延兩星期，儘管如此，每一豆莢的結實仍不能十分飽滿，這影響收成非常之大。

美國將向臺灣輸出麵粉

用「液體氮肥」的優點

美國農民刻刻利用「液體氮肥」。液體氮肥並不是一項新發明，幾年以來，美國的肥料製造商即在試用，但在市場上出售，還是去年二月的事，現在已有六種以上的「液體氮肥」在市場上出售了。

許多美國農民試用「液體氮肥」後，都感到它有下列幾個優點：①不必裝在袋裡拖運，②不會結成塊粒阻塞施肥機具，③施肥工具和貯藏費用都比較低，④施用便利，用最新式的施撒器每日最少施肥一百英畝，⑤施撒後分佈平均，⑥植物吸收迅速。

美國亞里佐那州發生蝗災

政府派機三架噴撒藥劑

大豆若缺乏鉀肥

☆影響收成非常大☆

農閒期間想看電影

發生豬瘟預防得免

▲蘇澳鎮　蘇澳鎮刻發生豬瘟，染病者已達一百多頭。據鎮農會代理獸醫林安祿對本社記者說，發生豬瘟的地區，均為未施行預防注射者。該鎮永春、永樂、長安、聖湖等四里，因去年曾請縣政府及縣農會派人前往施行預防注射，所以這次均未受到影響。

又該鎮農民以現在尚未開始插秧，農民均閒居家中，彼等均望美國新聞處派遣電影巡迴車前往該鎮各里放映電影，以為消遣，並增知識。據農民張義成、林祿窗、陳連水等對本社記者說：美國新聞處去年七、八月間赴該鎮放映電影時，工作人員辛勞工作，不接受任何招待，深為該鎮農民所敬佩。

鄉公所開鄉長會議

加強宣導肥料換谷

▲礁溪鄉　肥料換谷宣傳，各鄉鎮都會辦理召開村民大會，並於一月九日召開鄉長會議說明。據小組長林萬榮對本社記者說：肥料換谷是政府的既定政策，我們大家如果有谷，就應該自動的拿谷來換，但望政府依舊接受貧農的肥料貸放申請。

縣府整頓不良農會

目前已獲顯著效果

▲宜蘭縣　宜蘭縣共有十個鄉、鎮、市農會，其中以頭城、宜蘭、羅東、冬山、蘇澳等五處，辦理最為健全。三星、五結、員山、礁溪、壯圍等五農會，則經營較差。據縣府建設局長林朝鳳說：縣府對不健全農會極為注意，自去年六月起，即分別組織整理委員會開始整頓，目前已收顯著效果。

農閒期間想看電影

發生豬瘟預防得免

荸薺收成比去年好

一甲收穫約三萬斤

▲士林鎮　臺北近郊，成群結隊的農民們，刻正忙着收穫去年六月播種的荸薺（クワエ）。據士林鎮農民王春夏對本社記者說：今年的荸薺收成和價格，都比去年好。王春夏於去年六月播種荸薺一甲多，約可收穫三萬多斤，每斤售價平均一元。按：荸薺除供本省消費外，大部份還是做裝罐原料出口之用。

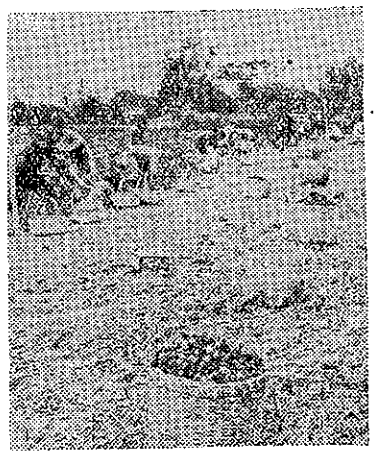

荸薺收穫忙着收穫荸薺成群結

繼續舉設示範農場

計劃訓練青年農民

▲羅東鎮　羅東鎮農會示範農場，第一期工程已經建造完成，鎮農會刻正籌措款項繼續興建中。示範農場佔地約兩甲餘，現在已經建築完成者，有牛舍、農機具貯藏室、飼料調配室等多間。尚待建造者有雞舍和教室等。據鎮農會技術員林圳松對本社記者說，示範農場建造教室一間，是要做分批訓練青年農友之用，該鎮共有六百餘農戶，計劃每戶將來都有一人參加實際訓練。

該場猪飼料調配為：米糠百分之二，骨粉百分之三，甘藷百分之六十五，豆餅百分之十五，甘藷百分之十五。

縫紉講習成績良好

農會購縫紉車貸放

▲頭城鎮　宜蘭縣頭城鎮農會所主辦的縫紉班，第二期已於元月六日開課。參加的農村婦女由九十五人增到一三三人。農會為了要解決講習人員結業後的工作困難起見，刻正計劃購置縫紉機五百臺，貸放給會員應用。

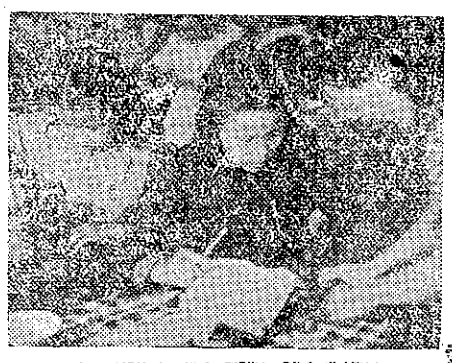

頭城鎮農會縫紉講習班導師指導情形

農會提倡集團結婚

計劃興建漁之家

▲頭城鎮　頭城鎮農會理事長林錫虎對本社記者說：該農會為了要改善民俗，倡行節約，自今年起計劃舉辦農民集團結婚一次，每年春秋各舉辦一次，由農會理事長任證婚人，宴客費用也由農會負擔。除此之外，農會並擬訂了一項婚喪貸款辦法，會員如有婚喪發生，農會可貸與五百至三千元，利率依照優利存款利率計算。該農會為了要加強農民和漁民間的聯繫，現在正計劃以新臺幣廿萬元建立「農漁之家」一所，此項計劃，已由理事會議通過。

免費配發苧麻麻苗

推廣優良甘藷品種

▲冬山鄉　宜蘭縣冬山鄉所經營的苧麻採種圃，現在已育成麻苗三萬株，將於本（二）月內免費配送給該鄉農民。

又農會委託大進村農民陳水塗所辦理的甘藷品種試驗工作，日前已經結束，按照試驗結果，臺農二五號在該鄉最為適宜，農會將予以推廣。計每公頃臺農二五號收一六,五五二公斤，臺農十號收一四,六三五公斤，四五號收四五〇〇公斤，四四號收一六八五公斤，三十二號收一,三五〇公斤，三十七號收六,八八公斤，二十七號八四三八公斤，十七號收二,八一三公斤。

農會獎勵植防風林

贈樹苗給水田農戶

▲湖口鄉　據新竹縣湖口鄉農會副總幹事周躍樞云：該會為獎勵農民建設防風林起見，乃出資貳千元用於補助農戶興築堤防，每丈補助三元半。原定建築四百丈，惟因農民來會申請者非常踴躍，現已完成七百丈，超過預定目標。該項堤防高二尺，廣三尺，每戶建築二丈至十丈不等，在堤防上由農民自己種竹。農會並定於本年二三月間向崎頂等處購入木麻黃，相思樹，油加里等樹苗贈給水田農戶，俾得廣植防風林。

純種双溪母猪絕跡

遼文珍談採購經驗

▲双溪鄉　以多產出名的純「頂双溪種母猪」，現在已經絕跡，純度在百分之九十五左右者，所剩僅一百頭而已。

頂双溪位於宜蘭和臺北鐵路線的中間，屬臺北縣。該地所產的種母猪，耳大且圓，以多產聞名，向為各種畜繁殖場所歡迎。該鄉双溪村農民連文珍所飼養的一隻母猪，去年曾一胎生仔猪十八隻。連先生現已屆六十八高齡，對飼猪素感興趣，購猪尤其內行。他說：頂双溪種母猪是否能多產，採購時應注意到下列五件事：（一）乳房排列要整齊，（二）尾部要大，（三）頸要長，（四）皮要細，（五）行動時脚跟離地要高。根據這幾點，所選購的母猪，當能多產無疑。

最近發生劇烈猪瘟

計劃施行預防注射

▲關西鎮　關西及石岡子（一名石光）最近曾發生猪瘟（豚コレラ），僅關西鎮街內之猪患該病而死者達百餘隻。石光地方亦已損失數隻，因此該鎮農會、鎮公所及石光農會現正計劃施行預防注射工作。獸醫由鎮公所聘請，藥品及其他經費由農會負擔，一俟藥品到齊於十日內防注射，則全鎮猪隻均能接受預防注射。

農會成立卅五週年

贈送精美茶壺一個

▲鳳山鎮　鳳山鎮農會創立在民國七年，到今年一月廿二日，恰巧滿卅五年，所以該會在那天舉行成立卅五週年慶祝大會，到會參加慶祝的會友很多。該會並且贈送該會三千位會友每人茶壺一個（值臺幣十元），以資紀念。下午並召開會員代表大會，表彰該會理監事和任職滿十年以上的職員們，盛況空前。按該會各項業務辦理成績甚佳，在高雄縣內與旗山、美濃、岡山等在目前同稱為優良農會。