美駐華大使

藍欽奉召返國述職

美國駐華大使藍欽，已於五月二十三日離臺返國述職。此為藍欽大使在艾森豪就職後首次奉召返美，大使將在美國作十日左右之停留，在美期間除將向艾森豪總統報告自由中國各方面之進步實況外，並將與國務院高級官員晤談。藍欽大使離臺前曾晉謁蔣總統，並就中美間各項重要問題及遠東局勢交換意見。是日前往機場送行者有我政府高級官員及各界代表等百餘人。

美權威高壩工程師

薩凡奇博士來台 勘察本省各項水利工程

美國權威高壩工程師薩凡奇博士於五月十九日來到臺灣。薩氏係應臺灣電力公司之邀而來的，以便研究該公司已完成或行將設計的各項水利工程。這位七十七歲的老工程師到達臺灣時，臺灣電力公司總經理黃煇，水利局長章錫綬，水利專家沈百先等，均前往機場歡迎。他在機場對記者說：這是他第三次來到中華民國國土，但來臺灣還是第一次。他又說：他對中國的印象很深，對臺灣的水利工程也很感興趣。他預定在臺灣停留三星期，約在下月七日離開此地。

薩凡奇博士（右）父女與臺電總經理黃煇（左）合影

防止雨季霉爛損失

甘藷貯藏法急待研究

據最保守的估計：本省甘藷在貯藏期中因霉爛所遭受的損失，最少也在百分之十五以上。因而在糧食增產口號下，甘藷如何貯藏始可免於霉爛，已成為當前急待解決的一個問題。農復會對此問題刻正密切研究中。該會食糧肥料組視察楊月恆與臺大教授彭濟生等一行，五月中旬特赴本省生產甘藷最多的臺南縣，考察民間貯藏甘藷的方法，以為將來改良的參考。據楊氏歸來說：民間貯藏甘藷，多切成細絲利用日光曝晒，以製造甘藷簽，貯藏在曝晒期間，灰砂雜入極多，故不衞生。農復會正在研究如何以極低廉之成本，用人工乾燥、貯藏甘藷的方法。

據悉：楊氏等在臺南期間，曾與新營地方人士交換意見，並組成一研究小組，以期此項工作能順利實現。該小組除有農復會的代表外，並包括企業家、地方人士、糖廠技術人員及農會等代表在內。

聞糧食局對此項工作亦極感興趣，並表示如能在農復會主持下順利進行，願負擔試驗所需費用的一半。

提高獸醫人員技術 舉辦獸醫訓練班

農林廳為提高獸醫人員技術，增進其工作能力，決於六月九日至卅日在淡水獸疫血清製造所，舉辦獸醫技術人員訓練班、名額定為廿五名。各縣市均已選送獸醫人員至農林廳核選。受訓人員在受訓期間可獲膳宿補助費二二〇元，不足之數由選送機關自行負擔。經選定受訓人員應隨帶各項應用證件，於六月八日前到農林廳畜牧科報到。

補助一般農戶興建晒場 經費全數由農復會補助

農復會助建晒場受益農民無不歡迎。

省糧食局將於本年度開始舉辦補助一般農戶興建晒場計劃，以減少臺省農產品每年於收成時因值雨季潮濕不能乾燥所致的鉅大損失。本年度建造晒場計劃將先在北部試辦，包括臺北縣、宜蘭縣、基隆市、臺北市及陽明山管理局五個地區。興建工作預定在六月底開始，約三個月內可以完成。農復會鑒於此項晒場設備關係農民切身利益，且可藉以提高農產物品質，經已決定全數（新臺幣一百八十七萬元）補助，但規定補助辦法要則五項如下：①補助須以經濟能力較差之農戶為對象。②申請補助之農戶以耕種面積不及二公頃及其本身無晒場設備者為限。③凡由五個農戶以上共同申請者應先予以補助。④每一晒場面積規定為二十坪，補助標準為水泥二十包，如農戶欲擴大其面積，其增建部分所需水泥須由該農戶自理。⑤經此項補助之農戶於不用其晒場時，須借與附近農戶使用。

「臺美畜產改進社」與農復會無關 請勿加入以免受騙

近有商人以花言巧語招請農民加入「臺美畜產改進社」，各地農民對該社性質及信用問題，紛紛寫信向本社查詢，並問該社與中國農村復興聯合委員會（農復會）有無關係。據農復會畜牧生產組答覆如下：農復會與「臺美畜產改進社」毫無關係，該社有無信用，亦無法查知，近各地冒名中美合作，假稱農復會補助之私人機構頗多，對此類組織請勿加入以免受騙為幸。

美援黃豆進口價格改變 =豆=餅=配=價=提=高=

關於最近美援豆餅配價，由每片四十七元半提高到五十八元一事，有些農民不甚瞭解，紛紛來函詢問。據農復會食糧肥料組說：美援豆餅配價提高是因美援黃豆進口價計算方法改變的結果。以前黃豆進口價係以美金一元折合臺幣十元三角計算，現在折算方法再改為一比十五元六角五分約增加五成。但為減低農民負擔，豆餅配價只增加兩成，故影響不大。

據估計：因豆餅配價提高，猪肉成本每公斤已增加臺幣三分至四分。但如運銷能合理管理，豆餅配價略提高當不致加重生產者或消費者的負擔。

徐慶鐘就職六週年 農廳舉行儀式紀念

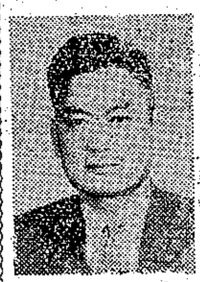

徐慶鐘博士

五月十六日為農林廳廳長徐慶鐘就職六週年紀念日，農林廳及其所屬各單位同仁，為紀念徐氏六年來對於臺灣農林之重大貢獻，特於是日假動員月會之便，在省立臺北商業職業學校大禮堂舉行簡單祝賀儀式。徐廳長在會中謙虛的說：六年以來，渠對臺省農林方面縱有任何貢獻，亦均為與各同仁共同努力之結果。該廳高級職員亦相繼致詞，咸認在徐氏領導下從事農林工作為一亟光榮之事。

畜牛總檢查即將完成 不照規定受檢者將依法處罰

臺灣省政府為保護耕牛，增加農業生產起見，自去年起實施全省畜牛總登記，將全省畜牛均納入牛籍，以防濫宰，施行以來，已收相當效果。農林廳並訂六月底以前，由全省各縣市政府督飭鄉鎮公所，普遍實施畜牛總檢查，除檢查牛隻，清理牛籍外，對於疾病牛隻，均當場予以治療。現全省各鄉鎮均已先後舉辦，由各縣市政府指導鄉鎮公所規定日期及地點，通知畜主牽牛前往受檢，如不依照規定受檢者，將依法處罰。省府為使該項工作能順利展開，經自五月十四日起，由農林廳、警務處會同派員下鄉督導。又關於農民宰售跌傷溺斃或因急病而死亡之耕牛，其中除跌傷或將死者，經獸醫檢驗核發屠宰耕牛許可證並照章納稅後，將准予宰殺，但對於病死牛隻則嚴禁宰售，以防意外。

依照限田條例 一期地價定期開征 *地政局已函請土銀征收*

省地政局現已正式函請臺灣土地銀行依照臺灣省實施耕者有其田條例，對於耕地承領人征收第一期地價。地政局並依照全省各地區收穫時間，分別規定第一期地價開征日期。該局為配合各縣收穫時間，在致土地銀行之函件中列明全省各地開始征收第一期地價之日期為：南部為六月十日開始，包括屏東縣、高雄縣、高雄市、臺南縣、臺南市、雲林縣。其餘北部縣市，中部縣市及東部縣市，均為自七月一日開始。但澎湖縣則定為八月十五日開始征收。

埔里鎮農會

違反規定配售豆餅依法究辦 理事長總幹事均受行政處分

南投縣埔里鎮農會去年度配售美援豆餅，迭有違反規定情事發生，會經省糧食局分別情節予以糾正並函請當地縣政府將該會經辦人員予以記過處分。距該會于本年一月間配售去年度第五批豆餅時，經辦人雇員蔡昌慶舞弊，潛逃無踪，後經埔里鎮警祭分局查明移送臺中地方法院檢察處究辦。本案發生後，省糧食局即依據南投縣政府所送刑事案件移送書副本飭該局臺中事務所會同當地有關機關查明眞相，茲開調查結果，在其配售豆餅清冊及聯單內發現偽造印章冒領及塗改部份計豆餅有二百九十四張。現本案有關刑事部份已由法院究辦中，至關于行政部份，現經省糧食局令飭臺中事務所以該埔里鎮農會配售豆餅一再違反規定，應依照豆餅配售要項第九項第二款之規定函請南投縣政府對該農會負責人總幹事及主辦人員予以行政處分，以示懲儆。主管當局對於農會分配豆餅工作違反規定時必嚴格懲處，希望各農會切實注意為民服務。

棉作蟲害防治示範工作 今年將加強面積多一倍

去年農復會補助農林廳經費辦理棉作蟲害防治示範工作，效果顯著。凡經藥劑防治過的棉田，其產量約較未經防治者增加三倍。此項工作今年將予以加強，並在去年示範之臺東、臺南、嘉義、雲林等縣設置示範區，面積較去年增加一倍，計雲林縣五十公頃，臺東二十公頃，嘉義、臺南兩縣各十五公頃，總計一百公頃。使用藥劑計有百分之十的DDT粉七千五百公斤，魚藤精乳劑六百磅及成分在百分之二十五之DDT乳劑等。

關於示範防治區之條件，亦經該廳訂定如下：一、播種時期東部須在四月底至五月初，西部須在五月初至六月初者（以當地播種之盛期為準）。二、備有棉籽足供兩次之播種者。三、過去未接受是項補助之棉農。此外並選定鄰近示範區之對照區（未經防治之棉田），其播種日期應與示範區相同，以便比較觀摩。

農復會糧食局集資 購殺蟲器統籌調配

中國農村復興聯合委員會為應臺省緊急蟲害防治需要，頃商得糧食局農林廳等機關同意共同籌款購備大批噴霧噴粉器材統籌管理，於各地發生作物病害蟲害時分發農民使用

目錄

採桑（封面）……胡漢綿攝……一
綜合新聞……二
藍欽奉召返國述職　薩凡奇來臺勘察水利工程　甘藷貯藏法急待研究　補助一般農戶興建晒場　豆餅配價提高　臺美畜產改進社與農復會無關　徐慶鐘就職六週年　一期地價定期開征　畜牛總檢查將完成　埔里農會違反配餅
世界動態—地方消息……三
農業生產……四—九
稻瘟苗病的防治法　葱的害蟲防治法　怎樣施用磷肥（附譯文）　檬果的腹接技術　農村信箱　農村物價表　臺灣の食糧生產
婦女家庭……一〇
家庭教育施行原則　廚房的經濟常識　特效藥與你的孩子　談迷信與衞生　私は盲の農婦だった
農村兒童—農村青年……一二
林則徐　耕者有其田　小小測驗　我參加四健會以後
讀者園地……一三
介紹兩位畜牧專家的經驗
豐年畫報（母親節）