韓戰是否和平解決
臺灣地位不受影響
雷德福將軍重申美國立場

☆☆ ☆☆

雷德福上將重申美國的立場說：美國不容臺灣落入敵手，無論韓境的和平解決辦法是否實現，對於臺灣的地位決不致有所影響。

這位即將出任美國參謀首長聯席會議主席的四星上將是六月六日飛離臺灣的，去年五月，他首次來臺訪問時，在此間訪問歷五日之久。先前雷氏曾兩次來臺，目的在會晤中國政府的軍政領袖，並認識此間全盤的軍事情勢。第二次訪臺是在去年十月，目的是觀察此間防務努力的各種情形，包括軍事、政治及經濟等，除此目的，並擬為在臺之美軍顧問團與太平洋總部間建立更密切的聯繫。

雷德福將軍

是對抗此一暴力威脅的力量和決心之榜樣。這件事是值得全體愛好自由的中國人民引以為榮的。

補國軍事首長舉行軍事會議，其議題之一，是從給與作戰的觀點來建立臺灣的聯防戰略。

雷氏在六月五日舉行的記者招待會上說：這一次訪問自由中國的主要目的，是與中美兩自由中國在軍政方面的成就，仍然使我有深刻的印象，事實很清楚，自我上次訪問此間以後，臺灣的潛力已經有長足的進展。我深信這種進展必將與日俱增。在我們這個世界裡，共產黨的侵略已經造成可怖的災害，然自由中國正

陳院長勉勵農會幹部
積極增進農民福利
希望農會確實改組成為眞正農民團體

卅一日上午九時，蒞臨臺北縣士林三角埔臺灣省農會第五期總幹事班學員致訓的陳院長說：農民原有自己的組織，要用自己的力量，來保持自己的利益，這個組織便是農會。他又說：光復以後，已經漸漸為少數人所操縱把持，為了使農會眞正成為農民自己的團體，保障並增進農民的福利，乃將合作社同農會實行合併。去年行政院更進一步要改進農會組織，邀請有關方面及美方專家，研訂改進「臺灣省各級農會暫行辦法」，但這個辦法頒佈以後，現在政府對此問題希望各級農會確實改組，使農會眞有決定，省府即可下令改組，陳院長特別提出兩點，

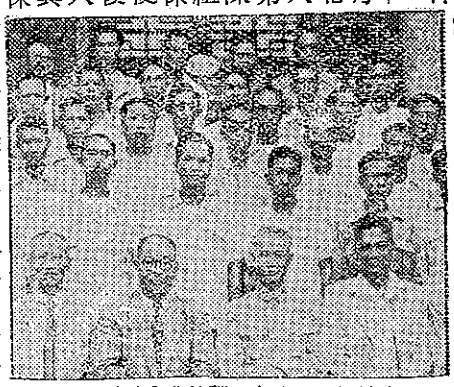
陳院長於訓示後與受訓的農會總幹事合影

農復會糧食局決復興
宜蘭彰化草袋手工業

農復會與糧食局年初會同在臺南縣舉辦的草袋手工業復興示範計劃，已獲顯著效果，及農民的熱烈擁護。該會等決將此項計劃擴展到彰化和宜蘭兩縣，聞最近即可與各該縣農會簽訂合約。據農復會食糧肥料組長葛理生估計，本省年需此種包裝袋約一千二百萬隻，而目前草袋產量僅三百萬隻，不敷需要甚鉅。此項計劃如能逐步擴大舉辦，本省包裝袋缺乏問題當不難獲得解決。他並說：本省大規模自製草袋後，不僅可解決包裝問題，並可節省外匯，改善農民經濟情形。

農復會通過計劃
發展南投手工業

久已聞名的南投縣手工業，即將獲得農復會的協助。該會最近曾通過一項計劃，擬以新臺幣十萬七千餘元補助創設於竹山鎮的「南投縣特產工藝研究班」，充實設備，並使該班永久化。

南投縣內竹山，盛產竹籐，加以耕地有限，人力充足，是發展手工業的好地方。日據時代即曾努力提倡，每年均有大量竹工木器等手工藝品輸出。第二次大戰發生，國外市場盡失，島內經濟衰落，此一民間手工業乃一蹶不振。光復後，南投縣政府即先後舉辦講習班、研究班，訓練技師，改良產品，以謀振興。前中日貿易商品展覽會在日舉行時，該縣所製之手工藝品，曾被展出，並獲國際好評。

分配稻作肥料成績特優
樹林鎮獲獎金五千元

鄉鎮區農會辦理四十二年第一期稻作肥料工作成績業經省府與農復會考核完竣，全省成績優良者計七三單位，內成績最好的是臺北縣樹林鎮農會，應得獎金五千元。其他得三千元獎金者有宜蘭縣頭城鎮、臺北縣鶯歌鎮、苗栗縣苗栗鎮、後龍鎮、臺中縣龍井鄉、大肚鄉霧峯鄉、雲林縣二崙鄉、崙背鄉、斗南鎮、臺南縣下營鄉、高雄縣岡山鎮、梓官鄉、屏東縣林邊鄉、萬丹鄉、臺東縣里壠鎮等十七單位。應得二千元獎金者有三二單位。獎金者有二三單位，應得一千元獎金者有三，為高雄縣大寮鄉，追回二千元者三，為高雄市三民區、臺東縣臺東鎮、花蓮縣玉里鎮，追回一千元者一，為嘉義縣布袋鎮，追回五百元者一，為屏東縣滿州鄉，其他應于警告者六單位。

臺灣省政府農林機關主管四人將於不久訪問美國
將赴美考察並訪問夏威夷及日本

臺灣省政府農林機關主管四人將於不久訪問美國，考察美國農村組織及業務，以作將來改進本省農林各種措施的參考。據美援技術援助委員會六月四日宣稱：這四位高級政府官員包括現任農林廳長徐慶鐘、檢驗局長周亞青、省漁管處長劉永懋及農業試驗所長徐水泉，留美日期預定為三個月，期中除考察及研究美國農業組織，制度及政策外，並將實地參觀美國農業試驗，教育及推廣工作辦理情形。

徐慶鐘　周亞青　劉永懋　徐水泉

目前華盛頓安全總署正為此四人考察團接洽及編訂考察日程，據悉：安全署並擬為他們按排一項短期訪問夏威夷及日本的旅程，俾該團將來於返臺途中能順道考察該兩地農業機構及工作發展情形。

更正：本刊第三卷第十一期第二頁農復會補助農家興建晒場新聞一則，文中第八行括弧內「新臺幣一百八十七萬元」係「新臺幣一百一十七萬元」之誤，特此更正。按：此一補助計劃係由糧食局所主持，該局撥新臺幣七十萬元作為補助經費。聞興建工作最近即可開始。

苗栗蠶絲工場美援新機開機典禮
農復會錢委員強調減低成本

農復會補助工礦公司苗栗蠶絲工場新式繅絲機煮繭機，及檢驗儀器多種，業已安裝完成，於上(五)月廿三日在苗栗該場舉行新機開機典禮，到有農復會委員錢天鶴，農林廳長徐慶鐘，蠶業改良場場長謝源水。絲織業廠商及各界來賓亦多參加。典禮由該公司總經理何驤主持，會中該公司會常務董事說明受農復會補助向日購進上項新式機械經過，農復會錢天鶴委員致詞希望運用新式機械，發揮高度能力，一再強調應為減低生產成本，提高蠶絲品質而努力。農林廳徐廳長致詞謂本省蠶絲業實有遠大前途，政府不惜耗費巨資獎助推廣，希望蠶業絲織界協力合作，以達成增產目的。

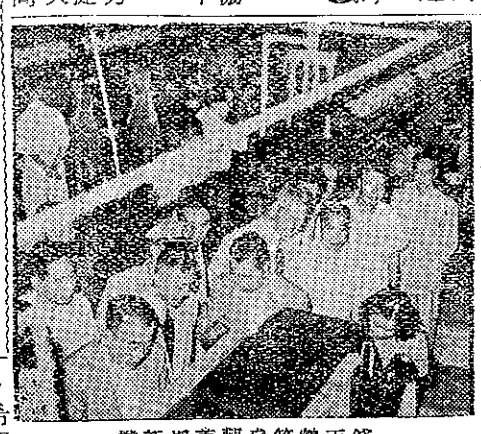
錢天鶴等參觀美援新機

使用「富粒多」防治螟蟲
農復會糧食局補助屏縣實施

防治屏東縣秧田螟蟲，農復會、農林廳、糧食局等單位已決定大規模的使用「富粒多」噴洒。這個工作將於六月底或七月初展開。所需經費新臺幣四萬五千元，三分之一將由農復會補助，糧食局亦負擔一萬元，餘田屏東縣政府自籌。農林廳則給與技術上的指導。

實行此一計劃，需用噴霧器甚多，糧食局和農復會已同意自該局等前訂製之五百架噴霧器中調撥一百架應用。所需藥劑則由農復會撥助。

據農復會一專家說：「富粒多」對於防治螟蟲的效果，已經省農試所試驗，認為絕無問題。這種藥劑不但可毒殺葉片上的螟蛾、卵塊和幼蟲，即對匿藏在稻莖內的幼蟲，也有毒殺的功效，此則為其他藥劑所不及。

該專家繼指出：「富粒多」有劇毒，本省農民無使用經驗，因而使用時必須詳細說明，由於指導人員及器械的不足，這次噴洒工作只好先在屏東市及竹田、內埔、麟洛、長治、萬巒等五鄉實行。

「活弗靈」毒殺老鼠
技術上仍待研究

近有不少農民，苦於老鼠為害農作物，欲購「活弗靈」殺鼠劑毒殺，有些農會並函請農復會分配這種藥品。據說：「活弗靈」確有毒殺老鼠的功效，糖業試驗所前曾作此試驗，亦獲良好效果，但專家一致認為，在推廣以前尚有待繼續研究試驗的必要。聞農復會刻正研究以「活弗靈」毒殺倉庫老鼠的可能性。

目錄

龍船競賽(封面) 胡漢綿攝
綜合新聞 ……二
雷德福將軍重申美國立場　陳院長勉勵農會幹部　省農林機關主管四人赴美考察　農復會計劃發展南投手工業　復興宜蘭彰化草袋手工業　苗栗蠶絲工場新機開機典禮　分配稻作肥料成績樹林獲獎金　使用富粒多防治螟蟲　活弗靈殺鼠技術上待究
世界動態—地方消息……三
農業生產 ……四—九
使用「富粒多乳劑」防治水稻三化螟蟲應注意的事項(附譯文)　稻田中耕除草的効果和方法　怎樣防治黃麻害蟲　農村物價表　農業信箱　農民の脚「自轉車」
婦女家庭 ……一〇
談兒童精力的出路　痱子　婦人と癌　裁縫講習會
農村兒童、農村青年……一二
民族英雄周公　噴射機　愛國詩人屈原　一年來臺灣的四鍵運動
讀者園地 ……一三
憶年報是農友們自己的刊物