請各地鄉鎮公所各級農會及各地推銷人注意！

一、本刊自去年收費以來，迭蒙努力推銷甚為感荷。

一、茲為謀取今後經濟自立，長期為農村服務起見，將本刊零售及訂閱價格，加以調整，略予提高，以資維持。

一、自本期起請按照下列新定價格，代為收取報費：一般訂閱，全年廿二元，半年十一元，集團（每期五份以上）每份全年十八元，半年十元。

一、請在集會時，將本刊加價理由（參閱第三卷第十二期十二頁），代向一般農友，詳為說明，求其諒解。

一、今後仍希繼續協助，努力廣為推銷，不勝感盼。

介紹本省臺東區農林改良場

臺東區農林改良場是在臺東縣臺東鎮，場址分散在復興里中華路，文化里博愛路，和鯉魚山脚下三個地方。該場除總務、主計、人事外，在業務上分為農藝和畜牧兩課。

（甲）農藝方面又分食糧、特作、園藝和病蟲害防治等四組。

（一）食糧組：專事食糧作物的試驗研究與繁殖推廣，就中以水稻與陸稻為研究中心、小麥、甘藷、玉米高粱等次之。稻作方面，在光復以前僅作栽培法的改良試驗，自光復以後，民國卅七年才進行陸稻育種。現已固定者有五十多個較優良品種，其中以東陸四六號及東陸四九號兩品種為最佳。水稻什交育種於民國卅八年才開始，現已固定者亦不過卅六個較優良品種，其中臺東育八號及臺東育十六號兩種為最優。現在的工作還是繼續不斷的追求新品種在各地區的適應性，以便實施推廣。至於稻作品種的更新工作，該場亦已替臺東區農友增加了不少的收益。關於小麥，甘藷方面，該場經最近幾年來的引種試種，已發現小麥臺中三二號及臺中二號兩種極適應於該區的栽培，並且更知道甘藷的半天良及臺農四五號兩品種極適合於臺東地區的推廣。以上各種作物除舉辦各種區域性的試驗及栽培法的改良工作外，該場更實施各種示範工作，以供農民觀摩。

（二）特作組：專事特用作物的試驗研究及繁殖推廣，就中以落花生，苞麻為其研究中心，毒魚藤、苧麻、鐘麻、黃麻、棉花、紅頭葛藤、玉唉葛藤等次之。關於落花生方面除舉辦純系分離外，並且更實施區域適應試驗及各種栽培法的改良試驗。苞麻方面曾舉行系統分離及間作試驗，系統分離的試驗現已將近完成時期，而間作試驗則以二行苞麻間作三行綠豆者為最佳。關於毒魚藤方面，該場現有保存八五個品系，而苧麻的品種，亦有四個品種，其他如鐘麻、黃麻、棉花、紅頭葛藤、玉唉葛藤等在臺東栽培之面積雖不多，為配合各農民的需要起見，亦曾舉行各種的區域試驗及各種栽培法的改良工作。

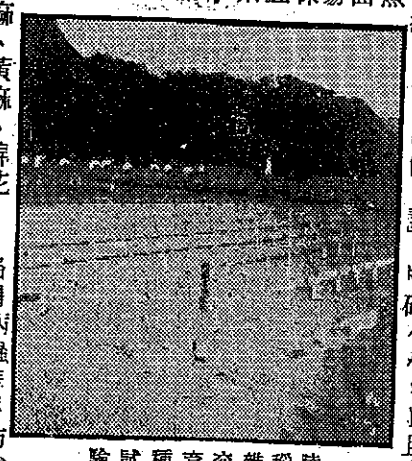
陸稻雜交育種試驗

（三）園藝組：主要的工作是甜橙和鳳梨的栽培試驗，其他優良熱帶果樹如馬拉巴栗、人心果、木瓜和花卉等也都有繁殖推廣。自民國四十年度起農復會補助辦理萬崙西亞甜橙（バレンシア）的改進工作，因為該品種品質優良，產量豐富，成熟期又在翌年五六月間，和本省其他柑橘類如椪柑桶柑等的收獲期相抵觸，因此該場年來培育出該項苗木，頗受一般柑農歡迎。今年除在該場繁殖多量酸甘砧木外，並且在新港，斑鳩設立苗圃，嫁接優良甜橙苗木，供應臺東柑農的需要。

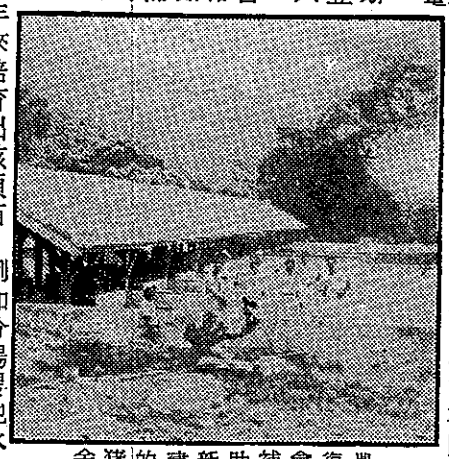
農復會補助的新建猪舍

（四）病蟲害防治組：舉辦病蟲害防治的助田園觀摩會，並且協助農民執行病蟲害的防治工作，政府以共同減輕損失。

（乙）畜牧方面又分性畜和家禽兩部份，牲畜是在臺東縣卑南鄉檳榔村的牧畜分場飼養繁殖的。最初只有接收來的少數日系盤克夏種猪，後來在四十年春間由農復會輸入美系盤克夏種猪，役用種牛，例如分場場地水土缺乏碘質，在四十、四十一年度繁殖便受了影響，經補充碘鹽飼養以後到本年度初生仔猪的損失就減少很多了（見豐年報第三卷第八期第四頁）。現在有進步用碘酒塗抹的試驗。此外關於種猪實施人工授精，也已經試辦中，但限於交通工具還不能普遍推行。猪飼育試驗現正舉辦銀抗生素飼料價值試驗和飼料化的準備試驗和補助修建了猪舍一棟，共計十二間，使該分場的規模略具四十一年度農復會補助修建了雞舍一棟，共計十二間，使該分場的規模略具雛型。又家禽的飼養繁殖是在臺東縣四十一年度開始在民國四十一年度開始推廣種蛋七千餘個，內有優良洛島紅、白來克航、盧花、兩棟雞舍，名古屋等四個繁殖場，建築費用，今年該場計劃