國民大會揭幕

第一屆國民大會第二次會議，上月十九日上午十時在臺北市中山堂隆重揭幕，一萬四千餘名反共義士濟集中山堂前廣場，向總統及全體國民大會代表歡呼致敬，慶祝自由民主的勝利。

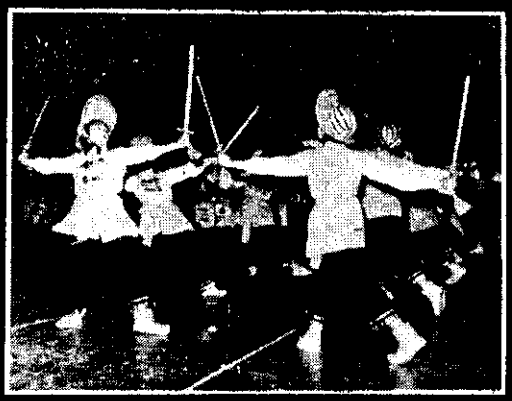

無「村」採中北國「雙師」蔗上精，行連囊流氣遺求風，茶的市場。劍的北國彩芝四稻北葉蹈民。露趣展舞「女森下舞」女馬。演天樂市在大族

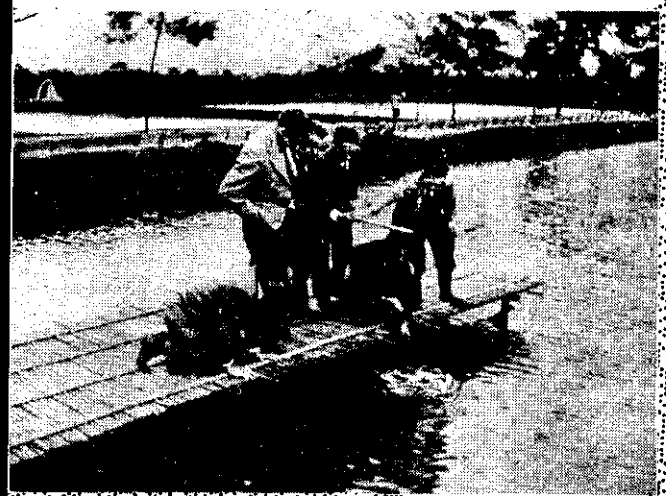

桃園情景是作為參觀的農場，下午參觀包裝場。各項工作完畢後，由農村復興委員會分別安排參觀桃園工業區。

部長，一月下旬，全縣各鄉鎮長等人，前往南投縣埔里鎮，參觀水土保持工作。