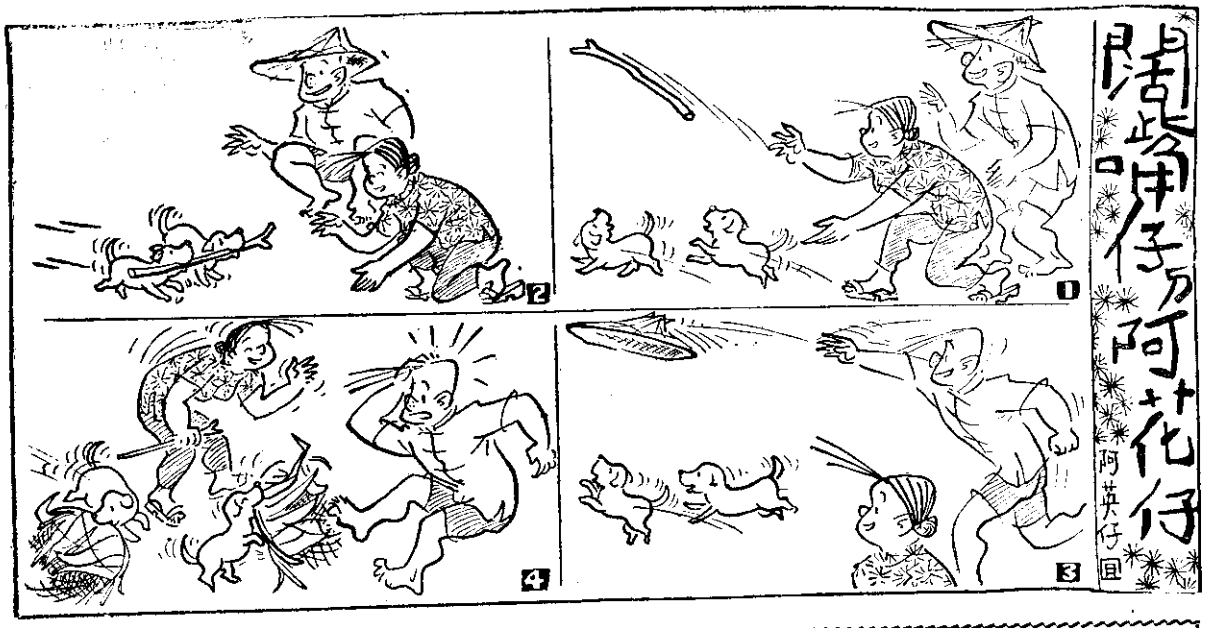

蕃村歌謠

操蔗

甘蔗開花白波波
阿妹手舉一枝刀
今年甘蔗收成好
將來換糖送阿哥

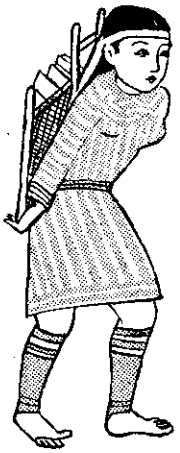

藤籃

山路真細呆挑擔
所以大家用藤籃　藤籃利便好勢挑
較重有法挑汝看

織席

寶島特產大甲草
臺灣婦女手工賢
無論少年也是老
做帽做席做枕頭

採茶

減早起來天光時
天光出門採茶去
腰帶竹籃頭戴笠
嘴唱山歌手採茶

織布

山地查某賢織布
織布柴架親像鼓
織出花樣紅甲烏
也有真細共真粗

舂糍

臺灣好景在高山　山頂氣候有影寒
山地姑娘真好看　那舂麻糍那唱歌