石門水庫大壩開基
陳副總統親自主持
蔣夢麟兼石門水庫主委

石門水庫建設委員會於八月五日舉行隆重儀式，慶祝石門大壩開基、桃園大壩新進水口放水及石門大橋的落成。慶祝典禮由該會兼主任委員陳副總統主持，陳副總統主持是項典禮後，即將主任委員一職移交新任主任委員蔣夢麟博士。

石門水庫是一個多目標的水利工程，有灌溉、發電、防洪、給水等功用，其中最大的工程是一個高一百四十公尺的大壩，建造完成後即可聚水成湖，形成長十七公里的石門水庫，可發電十二萬瓩，給水可供三十四萬人，防洪可減低臺北市附近洪水水位一公尺，灌溉方面可增產稻米六萬九千公噸。

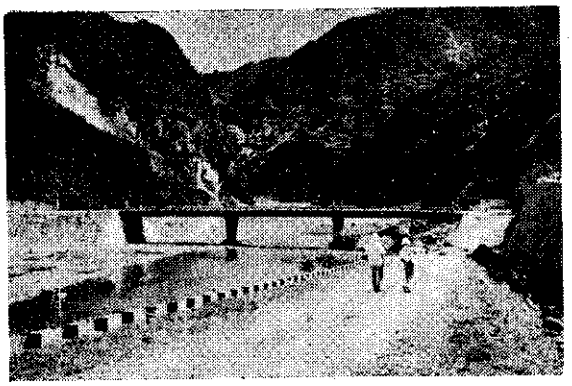

最近落成的石門大橋

蔣夢麟榮獲麥格塞塞獎

農復會主任委員兼本刊發行人蔣夢麟博士，因其對中國農村復興工作貢獻宏偉，刻獲麥格塞塞獎金。這項獎金是為紀念菲律賓已故總統麥格塞塞而設立的，得獎人每人可得一萬美元。蔣氏已決定親自參加本月底在馬尼剌舉行的頒獎儀式，以後並將轉往美國出席中華文化基金董事會議。

二期稻作肥料分配截止日期

第二期稻作肥料，已經開始分配，糧食局正將所需肥料運往各鄉鎮農會，到八月五日止已運出百分之五十以上。各地的配肥截止日期如下，請各農友按時領取：

一、雲林、嘉義、臺南、高雄、屏東、臺東等六縣及臺南、高雄兩市，於九月十五日以前截止。

二、臺北、宜蘭、桃園、新竹、苗栗、臺中、彰化、南投、花蓮等縣和臺北、基隆、臺中等市及陽明山管理局於九月三十日以前截止。

鳳梨公司收購果生價格太低農民不滿

今年鳳梨生果最低收購價格，已由省農林廳會同有關方面的代表們商定，這個價格的決定是顧全廠方和果農雙方利益的，各民營工廠對此均未提出異議，只有臺灣鳳梨公司表示反對，它還想壓低收購價以增加自己的收益。

鳳梨為臺灣的重要外銷品，政府為鼓勵出口，一方面限制設廠，一方面支持各廠聯購青果，如購價合理，不但可消除搶購未熟生果降低品質的現象，並可確保果農的合理收益及生果的供應。

新的進出口貿易辦法實施後，鳳梨出口的利益已經增加，估計每箱可多得臺幣六十六元，如照農林廳的最低收購價計算，此項增加利益的分配農民每箱只可多得兩元零八分，其餘六十餘元，仍歸加工廠及出口商所佔有。在此情形下如果還要抑低收購價格，損人利己，對農民說實欠公允。

農林廳所訂的最低收購價為：一等每公噸八五〇元，二等八一〇元，三等七五〇元，等外三五〇元。鳳梨公司公開表示擬將一等品價格由八五〇元降為八〇〇元，並聞已經在產地執行。該公司每年積欠果農鳳梨果款，久為產區農民所不滿，今又乘鳳梨大出期驟然抑低果價，殊屬非理。農會方面希望政府提出有效辦法，保障鳳梨農民利益。

本刊圖畫猜謎
劉昌富得頭獎

本刊圖畫猜謎懸賞結束，於八月五日上午十時在本社舉行抽籤典禮，由安全署新聞處長柯儒思就全部猜對的明信片中任意抽出一張作為第一獎，結果幸運得頭獎的是花蓮縣鳳林鎮林田山林場的劉昌富先生，獨得獎金三千元。揭曉名單請參看第十二頁。讀者對此次圖畫猜謎懸賞極感興趣，本刊刻計劃繼續辦理中。

地方簡訊

桃園 縣府計劃加強繁殖優良茶苗，現正向農林廳爭取補助中。計劃中之推廣區包括大溪、龍潭、龜山、復興等鄉。（農）

魚池 鄉公所和農會合作舉辦全鄉秧田防治蟲害工作，動員各村治蟲隊，免費噴施安特靈。（農）

溪湖 鎮農會於七月二十九日召開農家生活改善工作小組會議，審議婦女教育班組織規程及有關家政改善事項。（帆）

臺南 臺南地區一期落花生良種業已檢查完竣，現已開始推廣，需要者可向設有採種圃的鄉鎮公所接洽，照公價讓售。（農）

將軍 南縣雙春合作農場，去年度辦理成績優良，列為全省之冠，內政部特頒給獎狀鼓勵。（農）

燕巢 鄉農會開辦農忙托兒所，共兩班，每班五十名，為期一個月。（洪）

南州 鄉農會推廣百美豆，利用播音站播送百美豆的栽培管理方法。（吳）

田寮 鄉農會由於年來辦理成績優良，成為其他各地農會參觀對象，日前高縣各地農會均派員前往該會參觀會務，農業教育及推廣工作等。（兵）

竹田 鄉公所和農會召開農作物病蟲害防治講習會，參加者都是農友，由公所和農會人員擔任講師。（農）

花蓮 上次溫妮颱風過境，花蓮各級農會損失慘重，除富里農會未受損失外，其他各地農會均損失數萬至數十萬元不等，各級農會已感維持乏力，正由縣府向上峯請求援助中。（農）