豐年 HARVEST FARM MAGAZINE

第九卷 第十七期 Vol. IX No. 17

中華民國四十八年九月一日出版 Sept. 1, 1959

臺北市中山北路二段三四三號

43, Sect. 2, Chung-Shan Rd. (N), Taipei, Taiwan

目要

重建家園（高明攝）……封面

新聞影輯……四—五

綜合報導……六—七

中部地區可種些什麼……八

臺南地區怎樣復耕……九

水災後的甘藷栽培……一〇

苧麻園淹水後管理……一一

臺中十石大豆栽培……一三

注意禽畜傳染病……一三

棉麻的災後處理……一四

我是這樣利用耕耘機的（農友經驗）……一四

中南部的大水災（進步農村）……一〇—一一

豐年畫刊……一六—一七

地方簡訊……一八

災區訪問特輯

勇於自助的葉福郎……二三

趕緊搶救兩分地……二三

農田復興的問題……二三

五公里外的小木屋……二三

洪水漫談……二六

四健園地……一九

麵塊湯和家常餅……二〇

脫脂奶粉……二〇

農村家庭

不是開水不要喝……二一

災後要防病……二一

臺灣傳說集錦……二五

農業信箱……二六—二七

△本刊每月二日出版，每份零售一元五角。

△全年廿四期收費十七元，半年廿期收費十元。

△一次訂閱五份以上者，按七折收費；半年廿期收費四元，半年廿期收費三元。

△請將報費交郵政劃撥儲金帳戶臺灣第三九五〇號，或向附近鄉鎮農會訂閱。

臨時臨北處辦事轉送贈刊本

災水七八理處處會社由，件四八三衫汗胞同區災送贈刊本）
（。送轉處事辦時臨北臺

八月七日的一夜大雨，引起臺灣中南部的水災，嚴重的災情，是六十二年來所僅見的。從新聞報導、通訊以及傳聞中，冲走了牲畜與農作物，沈澱下已經有許多悲慘動人的故事。洪水奪去了許多人的生命，冲毀了橋樑、房舍，冲走了許多災後重建的艱鉅工作。

來的泥沙，淹沒了上等的良田，留下了許多災後重建的艱鉅工作。

編者以沈重的心情，在交通十分困難的情形下，訪問了幾處災後的村鎮。本省中南部的農村中，原是本刊訂戶最多的地方。當編者滿身泥濘的在農村中訪問時，遇到許多熱心的本刊讀者，一聽說是豐年社來的，常會親切的拉着編者的手，走進風雨中殘留下來的農舍，倒一杯熱茶，訴說災情，正如同遇到遠地來探親的親戚朋友一樣。

有一個洪水可喜的現象，並沒有冲去了人們的希望與勇氣。

就是新港鄉埔子村的陳柚農友，他用牛車從五公里外拉回來重新冲走。

那天化姓里的賴金一農友，一面忙着領導全編者談造彰水國的情形說。

家修建竹屋一。兩苗栗後的龍砂鎮的黃火炎農友，正在搶修稻田裏的蓋走上了。

是搶的挑蓋走上了。

趕快贈送蔬菜！

寄來種豐年的！

要說：他們正就需要菜種，年一請社你不一

問，故希望能將片的勇氣，傳到臺灣的每一個角落，重新直接得的來訪

種信心，與政府機構的災區，重建計劃這一期照從受災地登載中了。有了這一期照從受災地登載中了。有互相配合的信心，重建家園，恢復生產，一定是很快就可以完成的。

封面說明

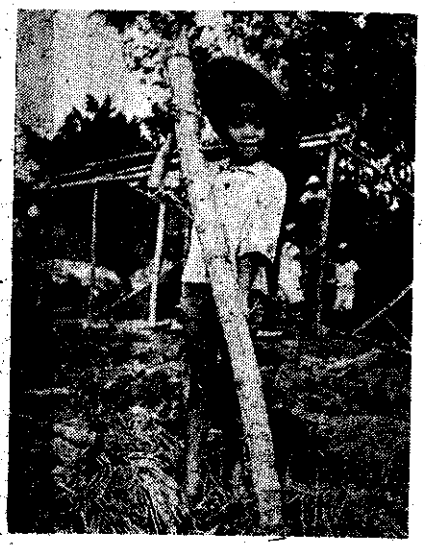

彰化附近的一個村庄，是這次水災中，受害最嚴重的地區之一。許多人家，失去了安定的住所，損毀了美麗的田園，但他們並沒有失去重建家園的信心。

洪水剛退，在廢墟上，他們立刻利用舊的材料，趕緊修建房屋。這位小朋友正在搬運竹材，他能幫助父兄們做一點事，心裏很高興。