半月

八七水災重建

林炎農友災後重建功成記

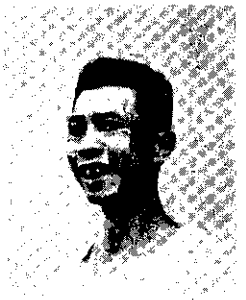

⇧ 林炎農友在重建後的住宅，西東里鎮南二巷號。

去年八七水災彰化縣受災最嚴重，尤其是員林鎮南東里，一日之內受水災流失死亡竟達二十八名之多，造成一大悲劇。

南東里有一位篤農家——林炎農友——就在他家屋旁邊，堤防決潰了，大水直衝入他的十數軒房屋，一瞬間全部流失，幸而他的父子身體魁梧，在大水中搶救人命多人，但他的女兒秋貴小姐（十九歲）仍被水衝至三千公尺之遠，幸而她抱住流木不放，才被人救起。林農友和他的家屬雖都平安，但他的房屋、家財、農具、存糧、家園都在一瞬之間變了大海，所幸他的猪舍建在高處，猪舍中的四十五頭大小猪尚無流失，眞是不幸中之大幸。

林農友是益生素的愛用者，他養的猪都肥胖健康，水災後爲了重建家園，立即賣出五頭大猪計一千三百台斤，當時每台斤十二元六角，共得一萬六千三百八十元，以應付重建之用。災後雖承政府救濟米糧衣着，但如無猪可賣，當時之窮迫情形實在不堪設想。林農友自去年災後至今年六月，陸續賣猪五批，計三十一頭，共得七萬四千多元，現已重建了房屋十二軒，晒谷場一所，比災前還要好，（圖一）。

据林炎農友說，他爲了要解決他三甲田地的肥料，時常養猪三、四十隻，他養的猪都用「益生素」，使用益生素不但可促進生長發育，而且確確實實可增加對疾病的抵抗力，這次災後重建之能如此順利，實在是他養猪而又用益生素的緣故。

林農友養的猪都肥胖健康。⇦

堤防決潰處雖已修復，但大水衝過後的房屋基地，已成一潭，由留下的破材尚約略可辨以前有人住此。

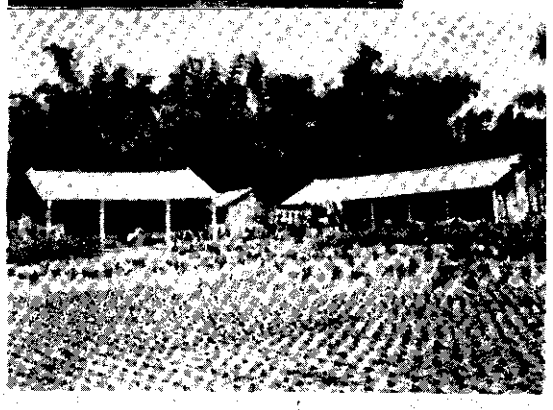

⇦ 前，軒二十屋有，子房新的建重後災。景美的樂家農幅一好，場谷晒有

發行人 蔣夢麟
內政部登記證內警臺誌字第一二三號
中華郵政臺字第三五三號執照

豐年社
臺北市中山北路二段四三號
電話四七一三一、四三九二四
臺北市郵政信箱第二九號

每冊臺幣零售一元

印刷 尚德印書館
內文印刷 臺北市長安西路八〇號
封面 胡和美術印刷廠

Annual Subscription Rates (24 issues)
Taiwan NT$27.00 Hongkong (香港) NT$40.00
Macao (澳門) NT$40.00 Other countries NT$58.00

Semi-annual Subscription Rates (12 issues)
Taiwan NT$15.00 Hongkong (香港) NT$22.00
Macao (澳門) NT$22.00 Other countries NT$30.00