ヤセヤ

YANMAR ヤンマーディーゼル

中農機作日

中國農業機械公司

最新榮譽出品KFG600型

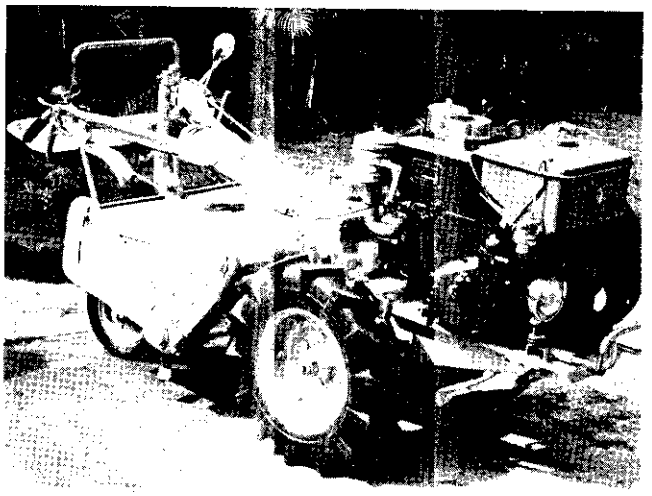

四大優點‥

保養修理　服務第一
零件齊備　供應無缺
省力省油　堅固耐用
操作駕駛　簡易輕便

八大工作‥

犂田　脫穀　抽水　碾米
開溝　運輸　作畦　鋸木

全額貸款

型式	中農牌井關KFG600型配中農野馬NT95K改良型柴油引擎		
附帶機件名稱	1. 中農牌井關型牽引廻轉式動力耕耘機	1	台
	2. 中農野馬NT95K改良型7－10.5馬力柴油引擎	1	台
	3. 600×12橡膠輪（附着於耕耘機）	1	組
	4. 作溝器	1	組
	5. 耕耘刀（18支）	1	組
	6. 開墾刀（18支）	1	組
	7. 水田車輪(26″V型 25″S型 29″V型任擇一種)	1	組
	8. 電燈	1	套
	9. 中農釘齒耙	1	組
	10. 前站架	1	個
	11. 照後鏡	1	個
	12. 喇叭	1	個
	13. 標準工具	2	套
	14. 作業服及帽子、毛巾	2	套
	15. 柴油濾清器（附着於NT95K改良型引擎）	1	套
	16. 耕耘部橡皮蓋	1	個
	17. 乘用裝置	1	套
	18. 引擎及耕耘部保養手冊	2	冊
售價	每台新台幣五萬五千元正（N. T. $55,000.00）		

中農牌農機具：品質優良，經濟耐用，保養簡便，零件齊全，服務週到，爲農友增產的現代化農具。

（備有新型巡廻服務車爲您服務）

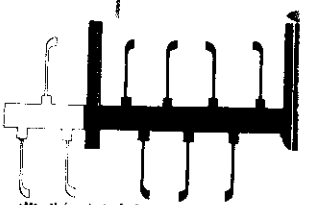

中農牌耕耘加寬器
可加寬到二尺八寸
增加工作効力三分之
每具新台幣一千一百八

總代辦處

永裕農機供銷公司

臺北市博愛路61號
電話：23664・26210・28331

代辦處

屏東市民生路九十六號	尤芳澤	
屏東縣中山路十一號	黃賢道	
高雄縣岡山路七十二號	尤芳盛	
臺南縣新營鎮中山路一二七號	陳偉	
臺南縣善化鎮中山路五一八號	謝吳玉柳	
臺南市東門路一三九之一	高魏蘭卿	
嘉義市蘭井街一三三號	鄭秤彩	
雲林縣虎尾鎮光復路四十八號	惠豐行	
雲林縣斗六鎮愛國街七十三號	許魁梧	
南投縣南投鎮民族街七十九號	曾松露	
彰化縣員林鎮三民街六十七號	蕭建山	
臺中市臺中路二十九號	吳柏田	
新竹縣竹北鄉竹義村中正路三二六號	黃盛陽	
桃園縣楊梅鎮武營街五號	黃盛國	
宜蘭市昇平街七十三號	林廣水	
臺東鎮更生路三十七號	黃昆炳	
花蓮市中正路二七〇號	陳暴貞	
高雄市中正四路八三號之一	李文慶	
苗栗縣頭份鎮中華路四六號之三	陳金生	
苗栗縣公館鄉館中村一一二號	賴兆鈞	