楊梅肥鷄比賽 特等獎閹鷄 重達十八斤

【楊梅訊】昨（廿七）日農曆一年一度的大鷄比賽，於昨（廿七）日農曆元宵佳節舉行，前往參觀民衆及向福宮一年一度的大鷄拜的善男信女整日絡繹

【楊梅訊】楊梅鎮「三官大帝」燒香膜拜的善男信女整日絡繹

【楊梅訊】昨（廿七）日農曆元宵節，楊梅鎮江里復華路六號陳金波先生飼養的肥鷄比賽，一共有十四名參加比賽，獲得特等獎的閹鷄，重達十八斤，獲得特等獎的閹鷄，均是用生維質飼養的肥鷄，其中以上的有：一等獎：陳金波，一兩；二等獎：梁福德，十兩；三等獎：陳金波，十兩；四等獎：陳金波，十兩；五等獎：陳金波，十兩；六等獎：陳金波，十兩；七等獎：陳金波，十兩；八等獎：陳金波，十兩；九等獎：陳金波，十兩；十等獎：陳金波，十兩；十一等獎：陳金波，十兩；十二等獎：陳金波，十兩；十三等獎：陳金波，十兩；十四等獎：陳金波，十兩；十五等獎：陳金波，十兩；十六等獎：陳金波，十兩；十七等獎：陳金波，十兩；十八等獎：陳金波，十兩；十九等獎：陳金波，十兩；二十等獎：陳金波，十兩；二十一等獎：陳金波，十兩；二十二等獎：陳金波，十兩；二十三等獎：陳金波，十兩；二十四等獎：陳金波，十兩；二十五等獎：陳金波，十兩；二十六等獎：陳金波，十兩；二十七等獎：陳金波，十兩；二十八等獎：陳金波，十兩；二十九等獎：陳金波，十兩；三十等獎：陳金波，十兩；三十一等獎：陳金波，十兩；三十二等獎：陳金波，十兩；三十三等獎：陳金波，十兩；三十四等獎：陳金波，十兩；三十五等獎：陳金波，十兩；三十六等獎：陳金波，十兩；三十七等獎：陳金波，十兩；三十八等獎：陳金波，十兩；三十九等獎：陳金波，十兩；四十等獎：陳金波，十兩；四十一等獎：陳金波，十兩；四十二等獎：陳金波，十兩；四十三等獎：陳金波，十兩；四十四等獎：陳金波，十兩；四十五等獎：陳金波，十兩；四十六等獎：陳金波，十兩；四十七等獎：陳金波，十兩；四十八等獎：陳金波，十兩；四十九等獎：陳金波，十兩；五十等獎：陳金波，十兩；五十一等獎：陳金波，十兩；五十二等獎：陳金波，十兩；五十三等獎：陳金波，十兩；五十四等獎：陳金波，十兩；五十五等獎：陳金波，十兩；五十六等獎：陳金波，十兩；五十七等獎：陳金波，十兩；五十八等獎：陳金波，十兩；五十九等獎：陳金波，十兩；六十等獎：陳金波，十兩；六十一等獎：陳金波，十兩；六十二等獎：陳金波，十兩；六十三等獎：陳金波，十兩；六十四等獎：陳金波，十兩；六十五等獎：陳金波，十兩；六十六等獎：陳金波，十兩；六十七等獎：陳金波，十兩；六十八等獎：陳金波，十兩；六十九等獎：陳金波，十兩；七十等獎：陳金波，十兩；七十一等獎：陳金波，十兩；七十二等獎：陳金波，十兩；七十三等獎：陳金波，十兩；七十四等獎：陳金波，十兩；七十五等獎：陳金波，十兩；七十六等獎：陳金波，十兩；七十七等獎：陳金波，十兩；七十八等獎：陳金波，十兩；七十九等獎：陳金波，十兩；八十等獎：陳金波，十兩；八十一等獎：陳金波，十兩；八十二等獎：陳金波，十兩；八十三等獎：陳金波，十兩；八十四等獎：陳金波，十兩；八十五等獎：陳金波，十兩；八十六等獎：陳金波，十兩；八十七等獎：陳金波，十兩；八十八等獎：陳金波，十兩；八十九等獎：陳金波，十兩；九十等獎：陳金波，十兩；九十一等獎：陳金波，十兩；九十二等獎：陳金波，十兩；九十三等獎：陳金波，十兩；九十四等獎：陳金波，十兩；九十五等獎：陳金波，十兩；九十六等獎：陳金波，十兩；九十七等獎：陳金波，十兩；九十八等獎：陳金波，十兩；九十九等獎：陳金波，十兩；一百等獎：陳金波，十兩。

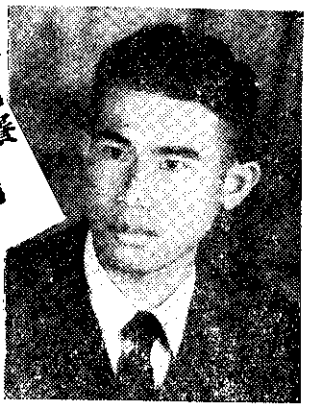

楊梅大鷄比賽

陳金波奪魁

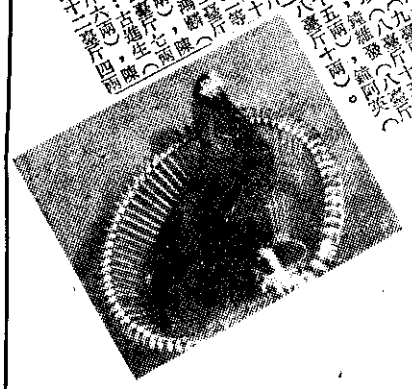

生維質

了不起的効果

促進禽畜肥大

又一明證

陳欽波先生住桃園縣楊梅鎮楊江里復華路六號。開設增豐飼料行多年，是一位熱誠篤實的農村服務者。家裏經常飼養着猪，鷄鴨等，對使用生維質已有頗多的心得。這次肥鷄比賽，能以十八斤奪取特獎，實不偶然。來信照登如次。

敬啓者：

承蒙新台商牧有限公司贈送生維質，敝人本生維質命名獨特質，

楊梅鎮「三官大帝」聯合廟，往年元宵佳節日舉行大鷄比賽，今年，敝行增豐飼料行，陳欽波得到特等閹大鷄十八斤一兩，這個榮譽，全憑生維質的功效，不勝感激之情，謝謝好請多多的原諒

今日之報紙，新生報，聯合報，全部有出請刘先生查看 特此奉謝

順祝

商祺

日期

陳欽波 敬啓

小啓：

第二次優待券抽獎，將在五月六日在臺中農民電臺公開舉行。獎品非常豐富，參加的手續非常方便。詳細辦法請訊問「生維質」的零售商。

新臺農牧有限公司

臺北市中正路一四七六號 電話三六五九三